

1 PLANTA BAIXA HIDRAULICA TERREO
1 : 50

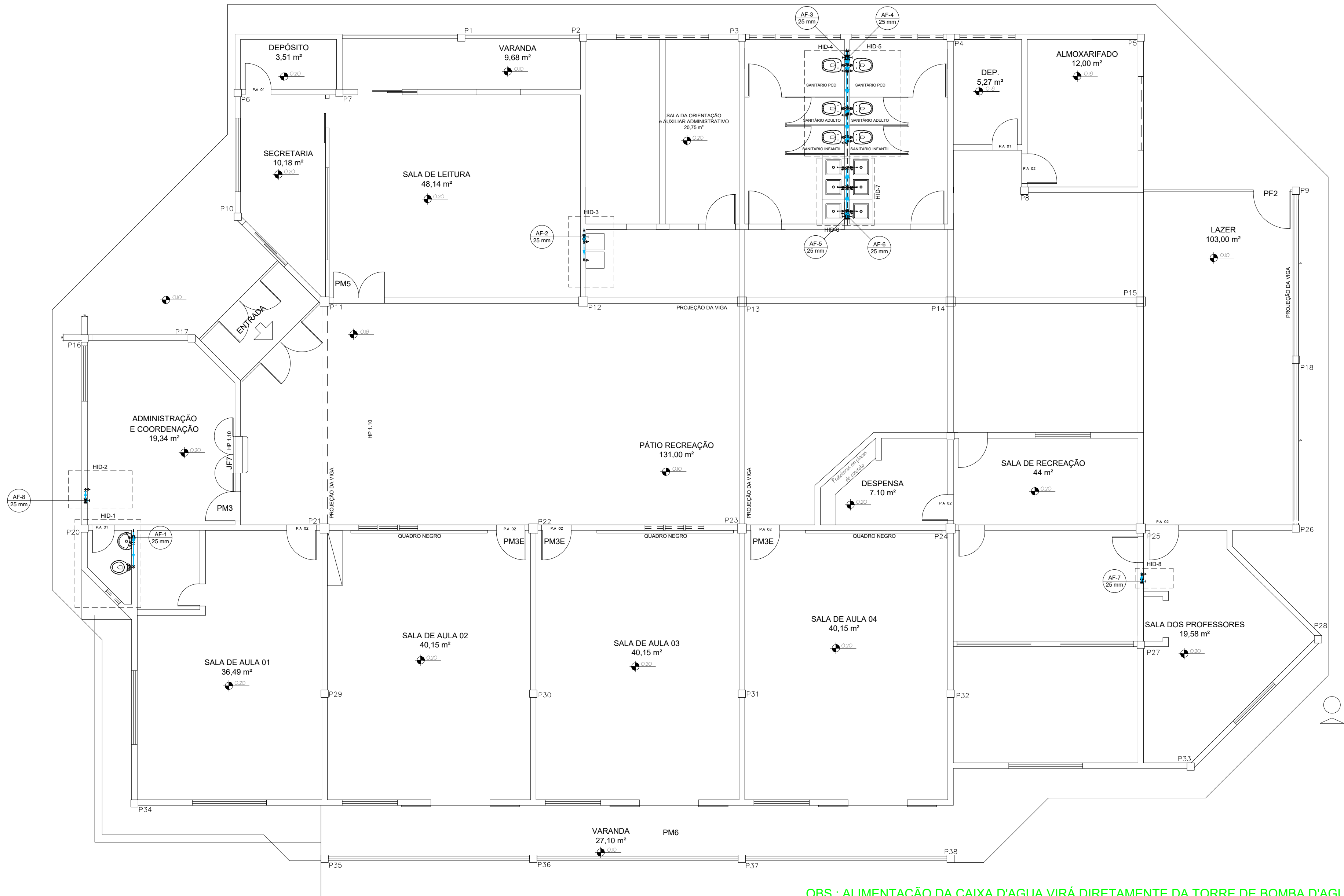

Água fria	
Aparelho	
Balneatório 25mm - 1/2"	4 pç
Ducha higiênica 25mm - 1/2"	6 pç
Tomada de lavatório 25mm - 1/2"	7 pç
Vaso sanitário c/ ca. acoplada 1/2"	7 pç
Metais	
Registro de gaveta c/ canopla cromada 3/4"	8 pç
PVC Acessórios	
Engate flexível cobre cromado com canopla 1/2 - 30cm	7 pç
Engate flexível plástico 1/2 - 30cm	11 pç
PVC rígido soldável	
Adapt. red. curto cobria-roscas p registro 25mm - 3/4"	16 pç
Juntão 90° soldável 25mm	15 pç
Lava soldável 25mm	8 pç
Tubo 18 90 soldável 25mm	36.75 m
PVC soldável azul c/ bucha latão Juntão de redução 90° soldável com bucha de latão 25mm - 1/2"	24 pç

Água fria	
Registro de gaveta c/ canopla cromada c/PVC soldável	

2 DETALHAMENTO HIDRAULICO 1
1 : 50

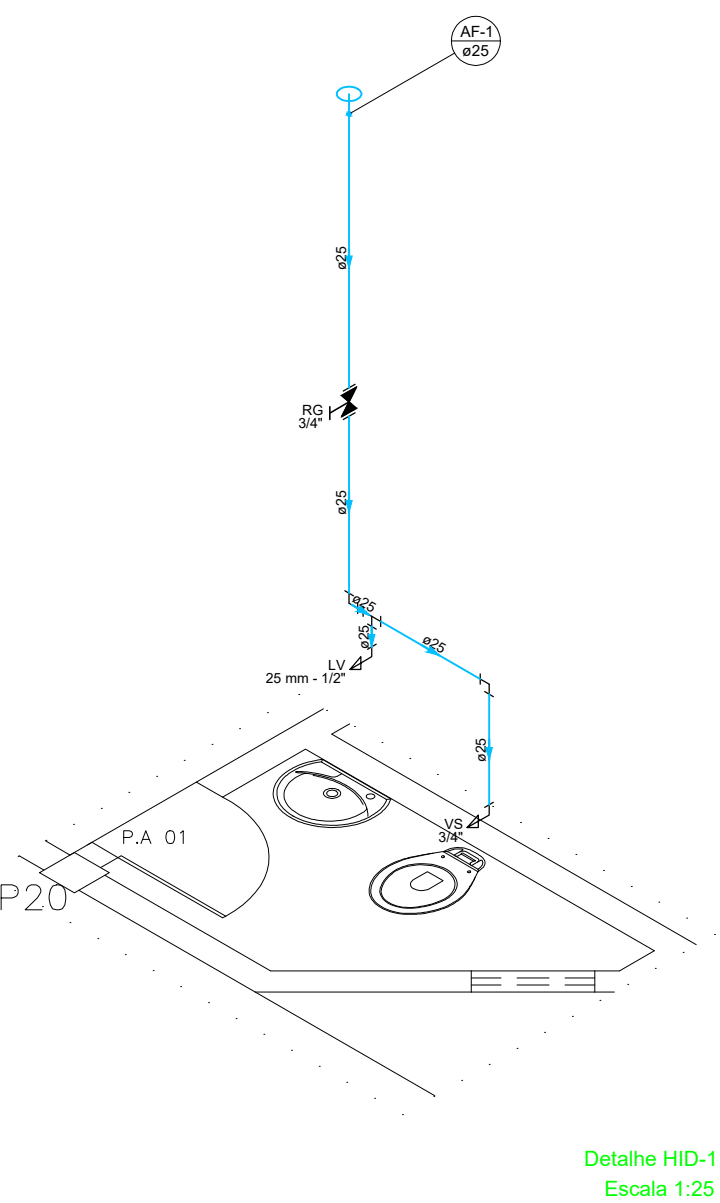

3 DETALHAMENTO HIDRAULICO 2
1 : 50

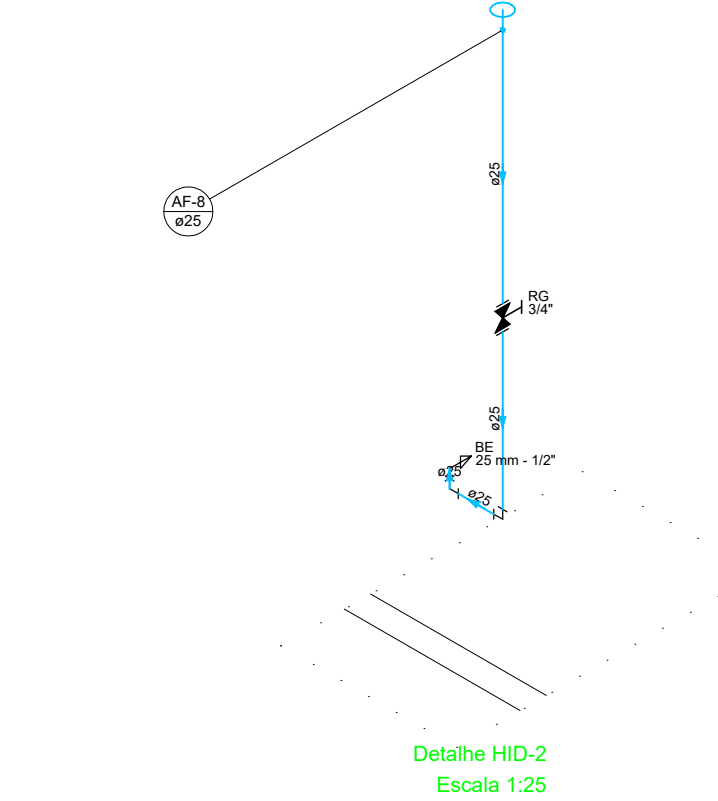

4 DETALHAMENTO HIDRAULICO 3
1 : 50

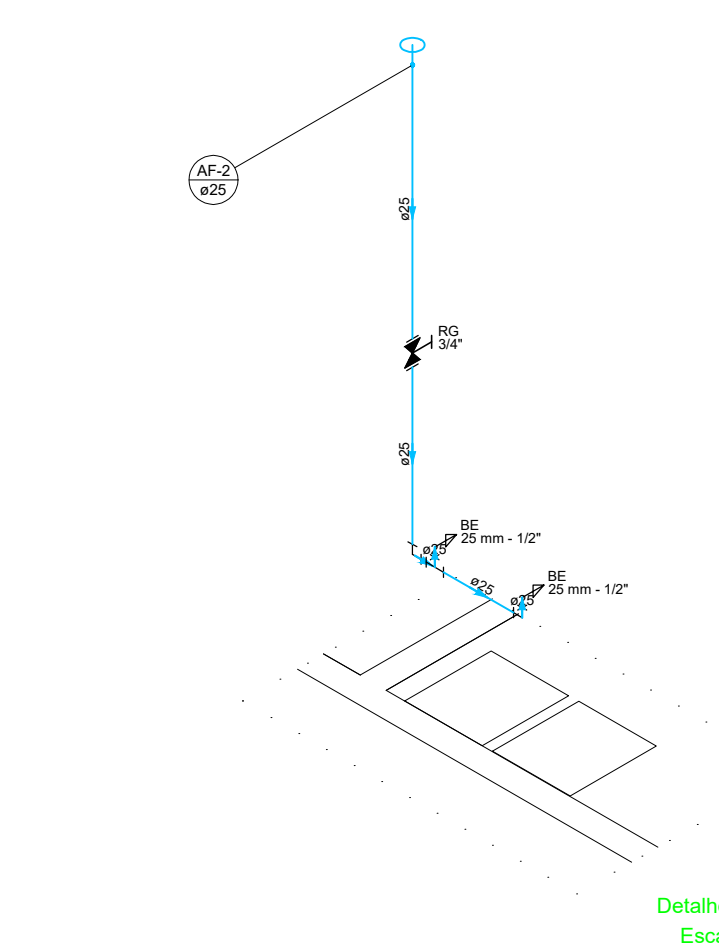

5 DETALHAMENTO HIDRAULICO 4
1 : 50

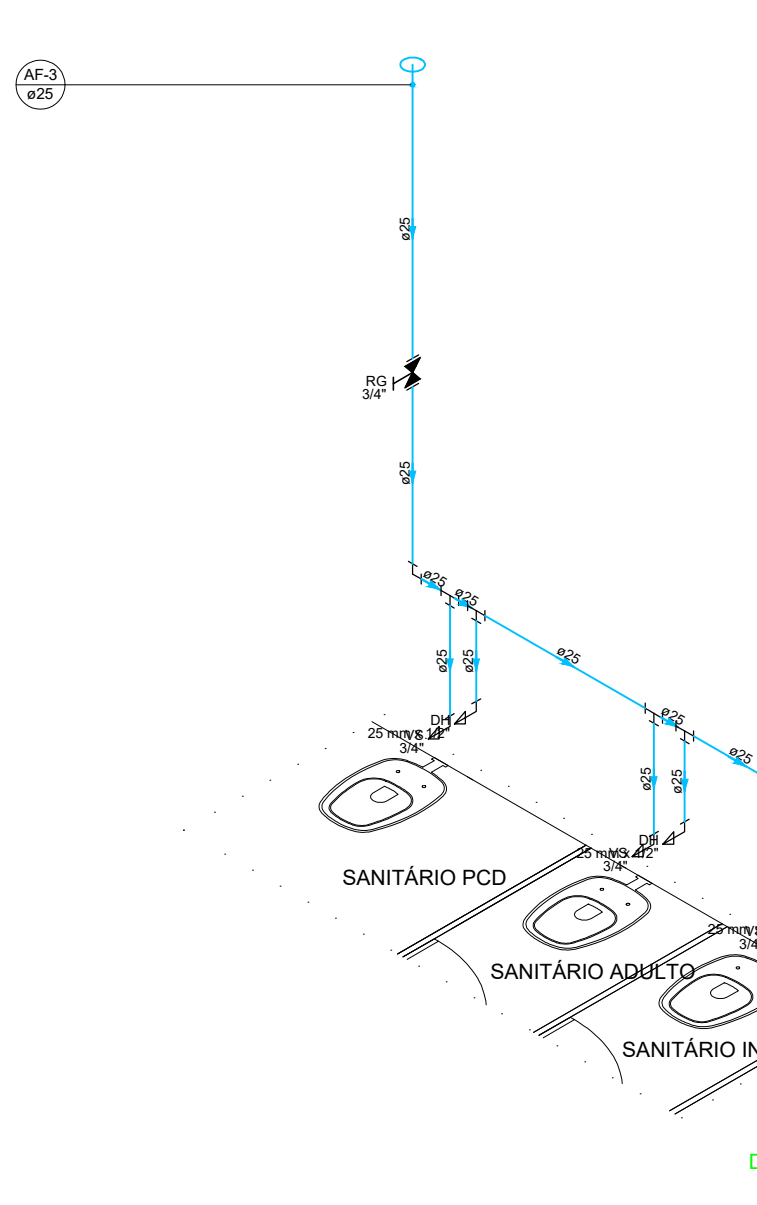

6 DETALHAMENTO HIDRAULICO 5
1 : 50

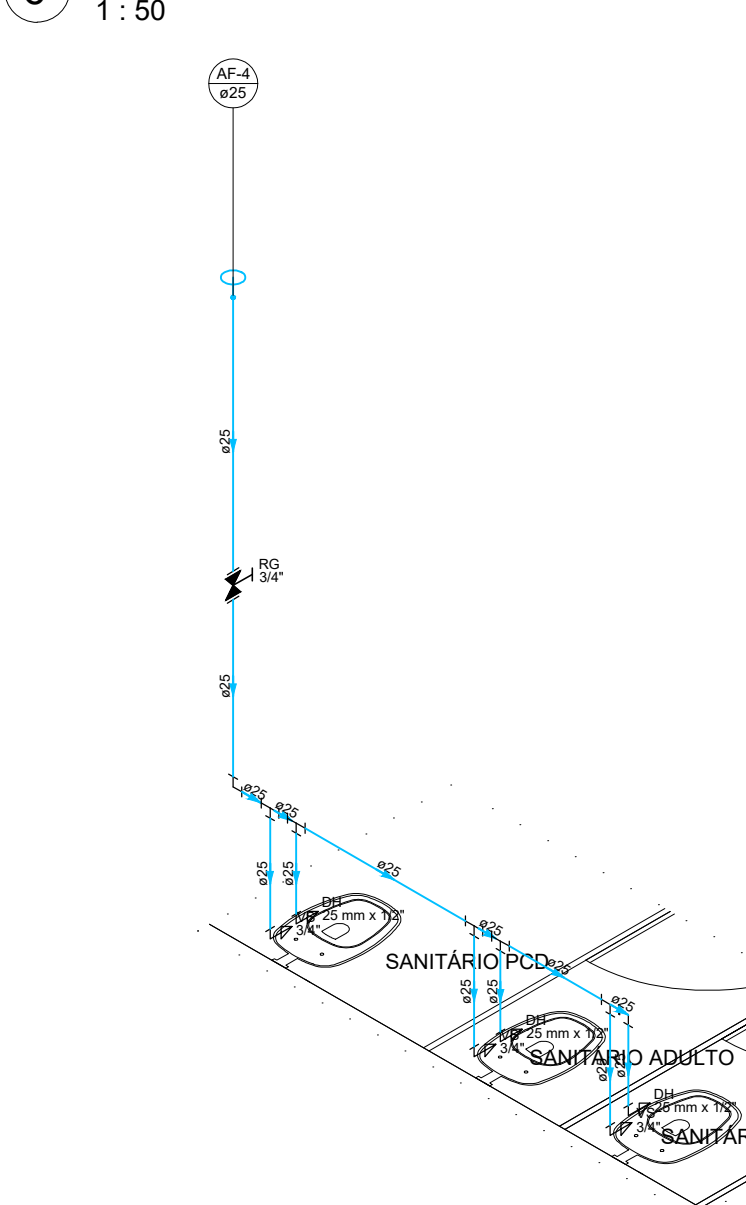

7 DETALHAMENTO HIDRAULICO 6
1 : 50

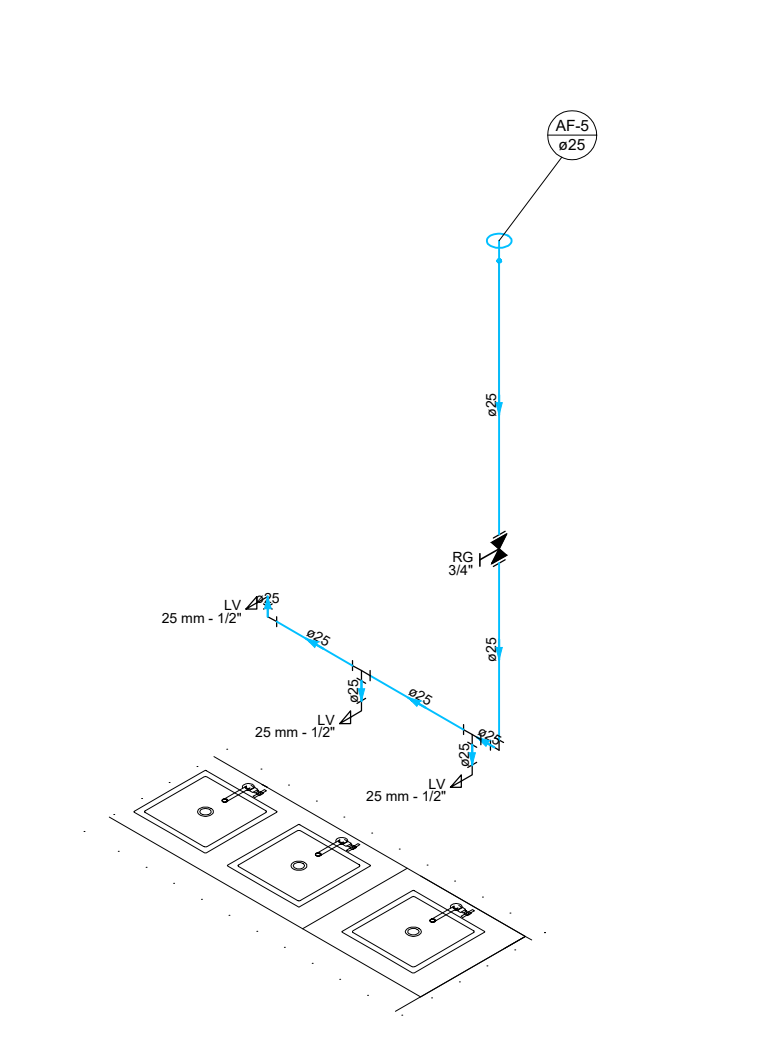

8 DETALHAMENTO HIDRAULICO 7
1 : 50

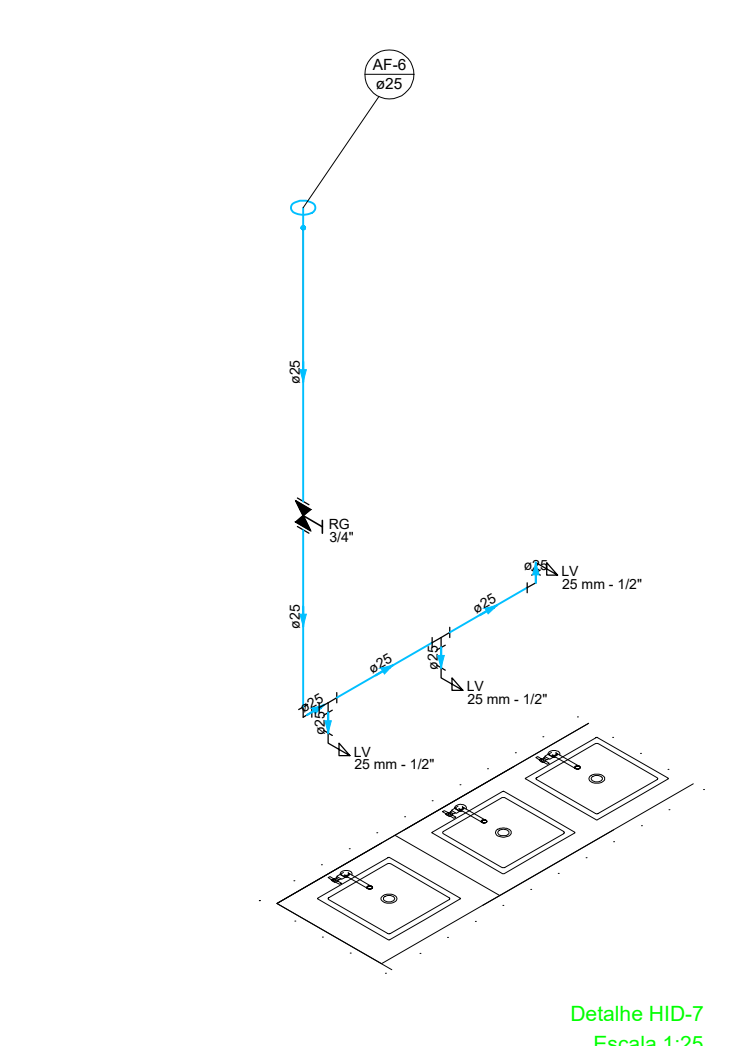

9 DETALHAMENTO HIDRAULICO 8
1 : 50

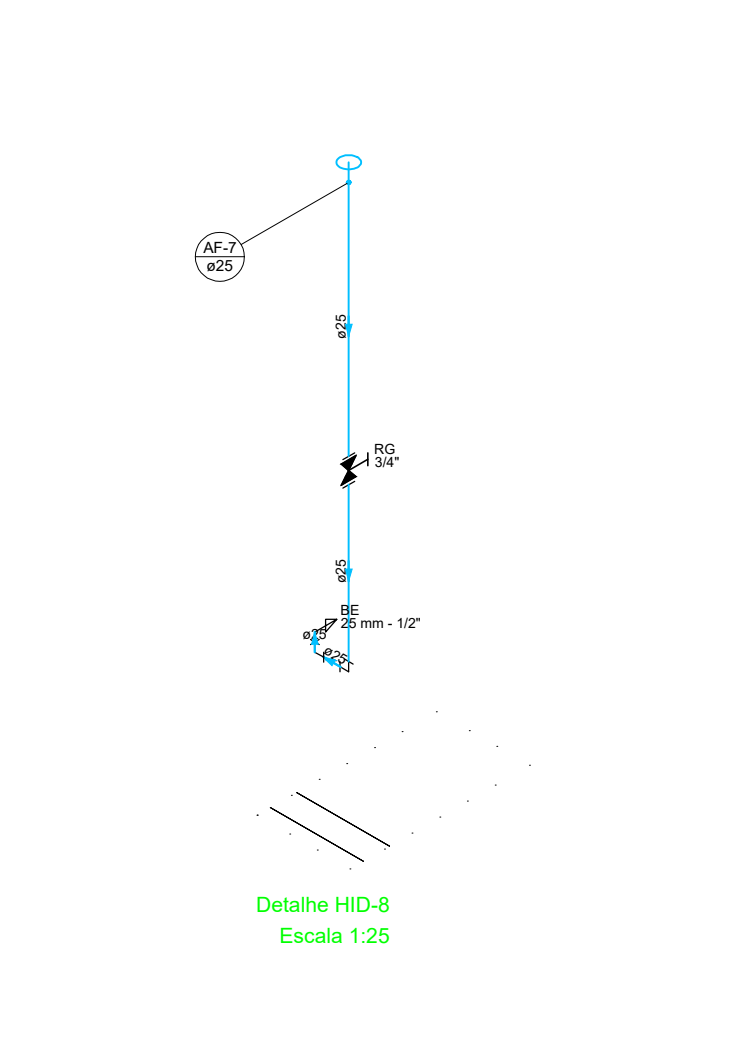

OBS.: ALIMENTAÇÃO DA CAIXA D'AGUA VIRÁ DIRETAMENTE DA TORRE DE BOMBA D'AGUA

PREFEITURA:	CAU-TO:		
BOMBEIRO / NATURATINS:			
PROPRIETÁRIO: SERVIÇO SOCIAL DO COMÉRCIO - SESC - ADMINISTRAÇÃO REGIONAL NO ESTADO DO TOCANTINS			
END. OBRA: RUA 09, QUADRA A1, AL 03, 60 - SETOR PARQUE PRIMAVERA, GURUPI - TO.			
PROJETO: REFORMA PARQUE PRIMAVERA- SESC GURUPI			
CONTEÚDO: PLANTA BAIXA HIDRAULICA, DETALHAMENTO HIDRAULICO PRÉDIO PRINCIPAL			
ÁREA: 608 m²			
AUTORA DO PROJETO: ENG. TATIELLE SOARES DA SILVA			
ASSINATURAS:			
SERVIÇO SOCIAL DO COMÉRCIO - SESC - ADMINISTRAÇÃO REGIONAL NO ESTADO DO TOCANTINS PROPRIETÁRIO			
ENG. TATIELLE SOARES DA SILVA - CREA 312386-TO AUTORA DO PROJETO			
FOLHA			
1/2			
PAVIMENTO: TERREO	DESENHO: TATIELLE SOARES	ESCALA: INDICADA	DATA: JUNHO/2023

HIDRAULICO

ESTE PROJETO ESTA PROTEGIDO POR LEI DE DIREITO AUTURAL, SENDO PROIBIDA SUA REPRODUÇÃO TOTAL OU PARCIAL, SOB AS PENAS DA LEI Nº 9.610, DE FEVEREIRO DE 1.998.

10 PLANTA BAIXA HIDRAULICA COBERTURA
1 : 50

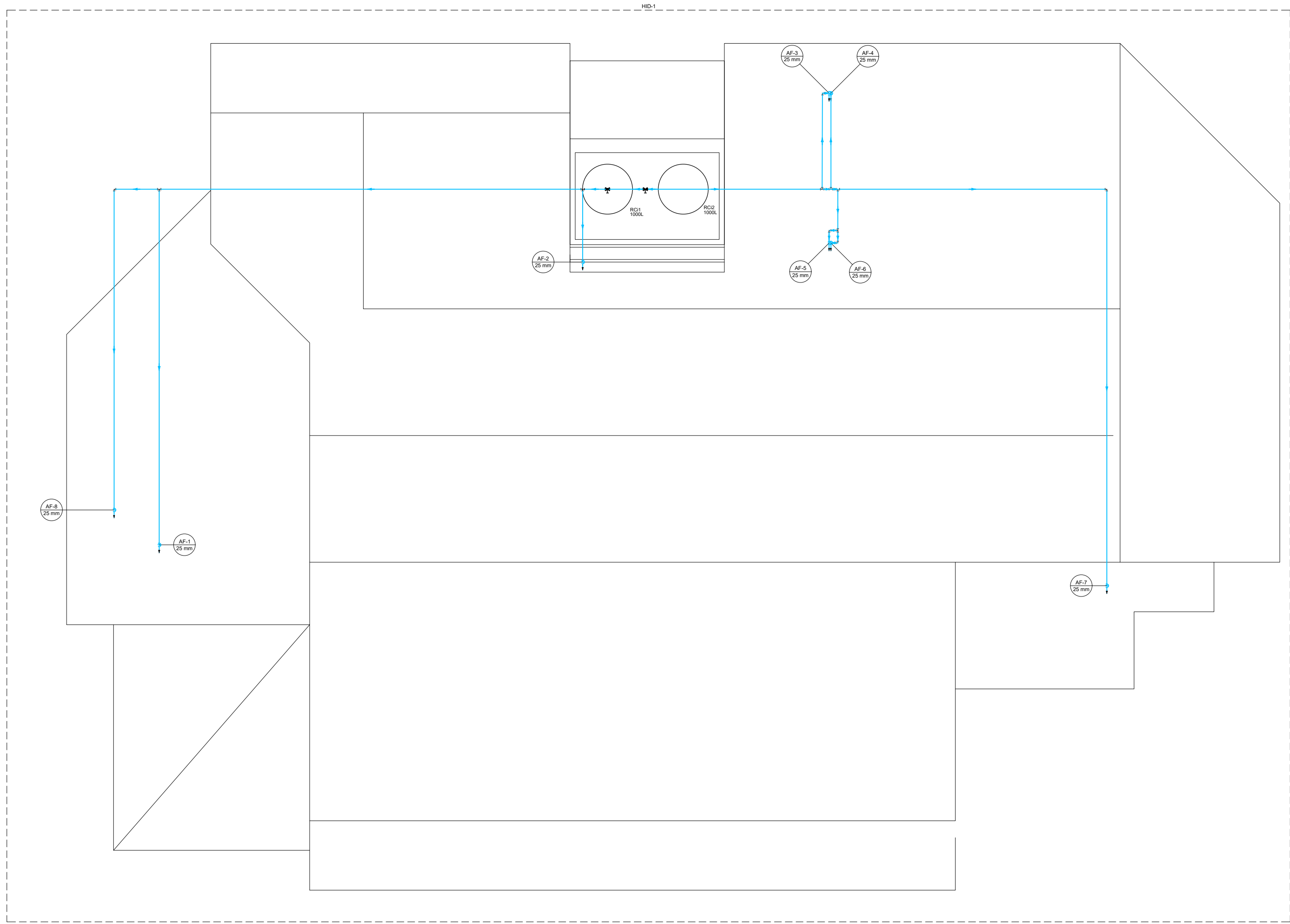

Materiais	
Registro de gaveta c/ canopia cromada 1"	2 pc
PVC rígido soldável 1"	2 pc
Adapt sold curto chcole-masca p registro 32 mm - 1"	4 pc
Joelho 90° soldável 32 mm	5 pc
Joelho de redução 90 soldável 32 mm - 25 mm	8 pc
Tubo 25 mm	0.59 m
32 mm	71.73 m
18 90 soldável 32 mm	7 pc
Reservatório cilíndrico Polietileno 1000 L	2 pc

Água fria	
Água fria	

Registro de gaveta c/canopia cromada c/PVC soldável

11 DETALHAMENTO HIDRAULICO COBERTURA
1 : 50

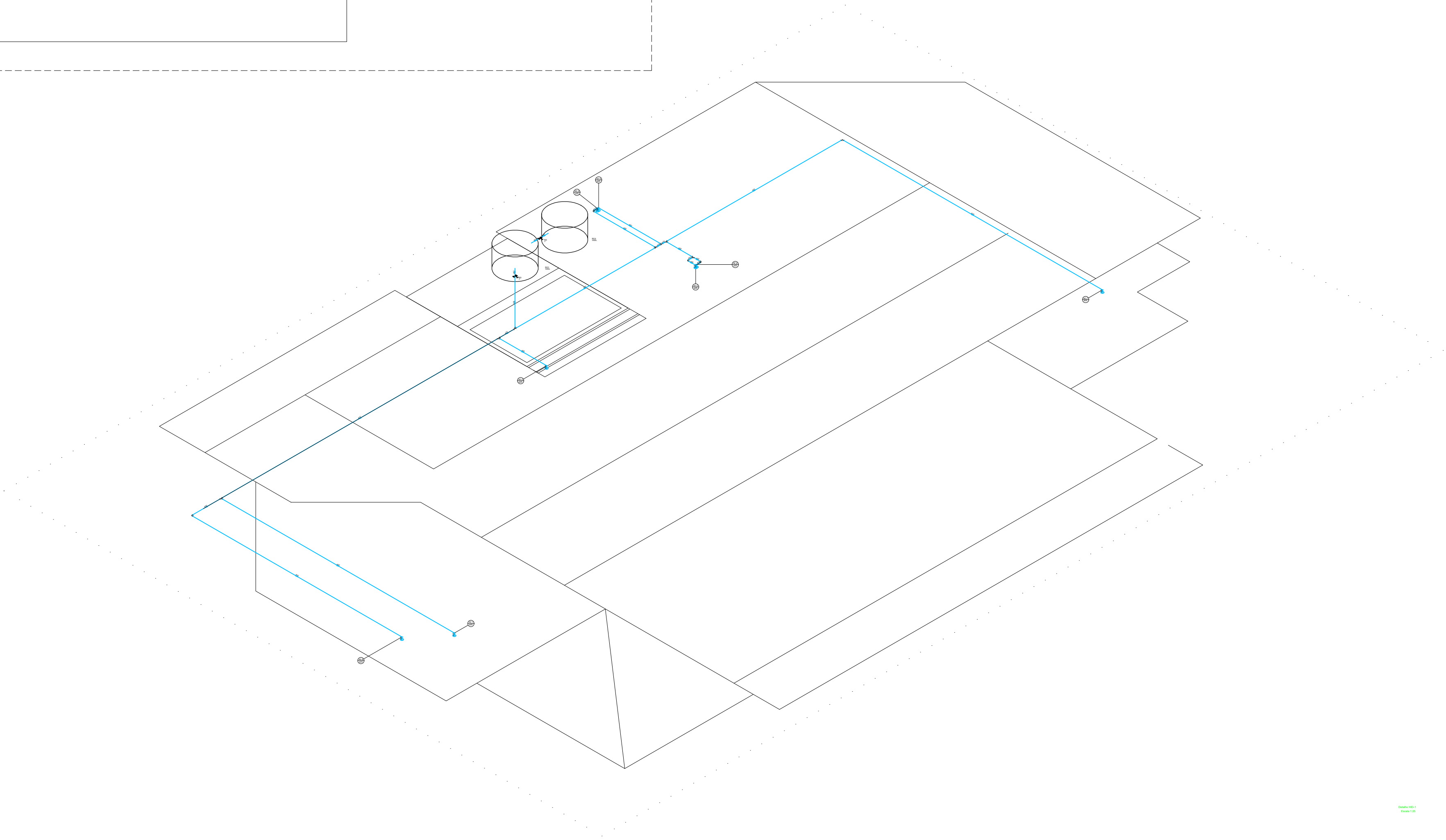

PREFEITURA:	CAU-TO:		
	BOMBEIRO / NATURATINS:		
PROPRIETÁRIO: SERVIÇO SOCIAL DO COMÉRCIO - SESC - ADMINISTRAÇÃO REGIONAL NO ESTADO DO TOCANTINS			
END. OBRA: RUA 09, QUADRA A1, AL 03, 60 - SETOR PARQUE PRIMAVERA, GURUPI - TO.			
PROJETO: REFORMA PARQUE PRIMAVERA- SESC GURUPI			
CONTEÚDO: PLANTA DE COBERTURA HIDRAULICO, DETALHAMENTO HIDRAULICO PRÉDIO PRINCIPAL			
ÁREA ANEXO COZINHA E BANHEIROS: 106,6 m²			
AUTORA DO PROJETO: ENG. TATIELLE SOARES DA SILVA			
ASSINATURAS: SERVIÇO SOCIAL DO COMÉRCIO - SESC - ADMINISTRAÇÃO REGIONAL NO ESTADO DO TOCANTINS PROPRIETÁRIO ENG. TATIELLE SOARES DA SILVA - CREA 312396-TO AUTORA DO PROJETO			
FOLHA 2/2			
PAVIMENTO: TERREO	DESENHO: TATIELLE SOARES	ESCALA: INDICADA	DATA: JUNHO/2023

HIDRAULICO