

SANITÁRIO PAV. SUPERIOR - EDUCAÇÃO
ESCALA: 1/25

LEGENDA - LOUÇAS E METAIS	
IMAGENS	DESCRIÇÃO
	BACIA SANITÁRIA CONVENCIONAL NA COR BRANCA, LINHA AZALEA CELITE OU EQUIVALENTE. COM DESCARGA EMBUTIDA TIPO MONTANA COM ACIONAMENTO ANTI-VANDALISMO.
	MICTÓRIO DE LOUÇA COM SIFÃO INTEGRADO, NA COR BRANCA, CELITE OU EQUIVALENTE. DESCARGA COM ACIONAMENTO POR PRESSÃO E FECHAMENTO AUTOMÁTICO ANTI-VANDALISMO, PROFLEX 21.007 OU EQUIVALENTE.
	LAVATÓRIO DE EMBUTIR OVAL 495x335x170 mm CELITE OU EQUIVALENTE, NA COR BRANCA.
	TORNEIRA METÁLICA DE MESA INCLINADA COM COM ACIONAMENTO POR PRESSÃO E FECHAMENTO AUTOMÁTICO, PROFLEX 21.048 OU EQUIVALENTE.
	LAVATÓRIO COM COLUNA SUSPensa, LINHA LIKE CELITE OU EQUIVALENTE, NA COR BRANCA.

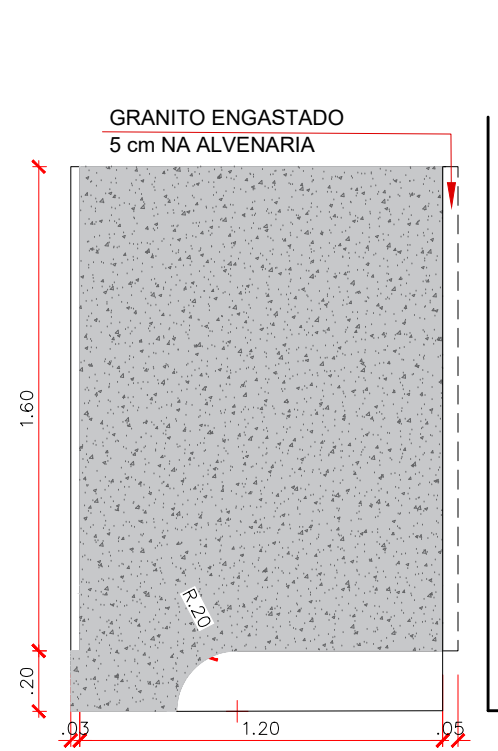

DIVISÓRIA LATERAL PARA SANITÁRIOS
COM PORTA TIPO PALHETA 160x80
ESCALA: 1/25

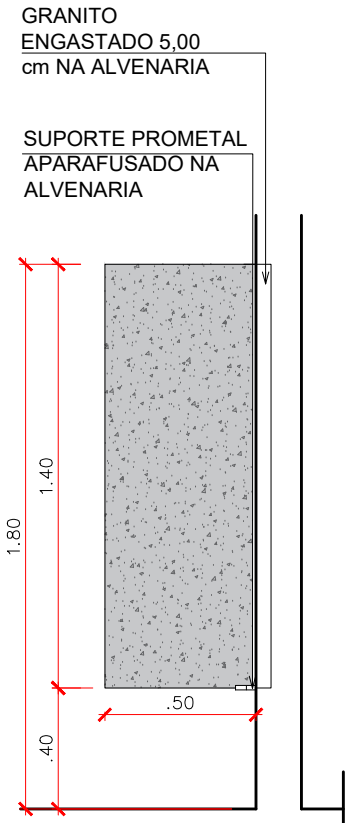

DIVISÓRIA P/ MICTÓ
ESCALA: 1/25

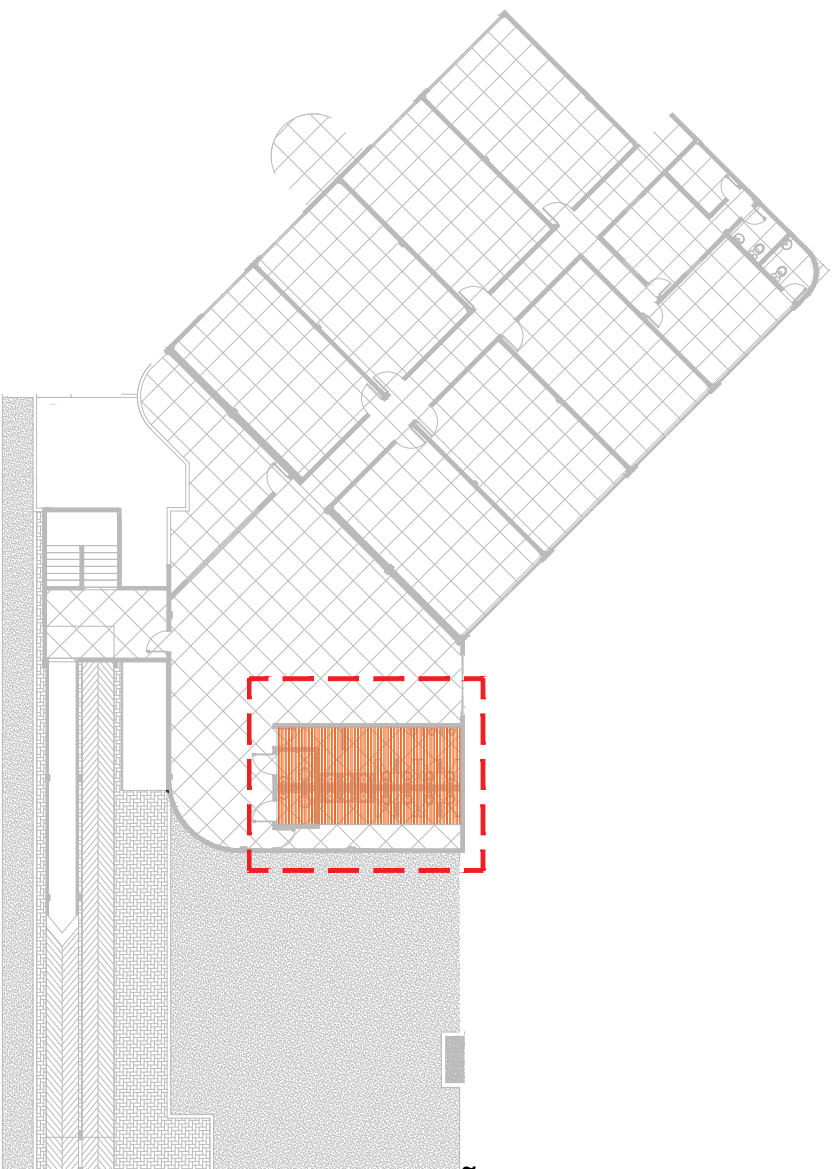

PLANTA CHAVE - BLOCO EDUCAÇÃO - PAV. SUPERIOR

LEGENDA

- 01- BANCADA/DIVISORIA - GRANITO CINZA ANDORINHA ESP. 2,50CM;
02- SOLEIRA EM GRANITINA ESP. 2,00CM;
03- PISO GRANITINA COM JUNTA DE DILATAÇÃO 1,00x1,00m;
04-CERÂMICA 33x45cm, BRANCO, INDO DO PISO ACABADO AO FORRO.
05- VASO SANITÁRIO BRANCO COM VÁLVULA
06- LAVATÓRIO SUSPENSO
07 -TORNEIRA ANTI VANDALISMO
08 - MICTÓRIO SUSPENSO
09 - CUBA OVAL BRANCA
10 - ESPELHO CRISTAL 3mm, h: 90cm, LARGURA VARIÁVEL

LEGENDA	
	SOLEIRA EM GRANITINA ESP: 2CM
	PARTIDA DA CERÂMICA OU GRANITINA

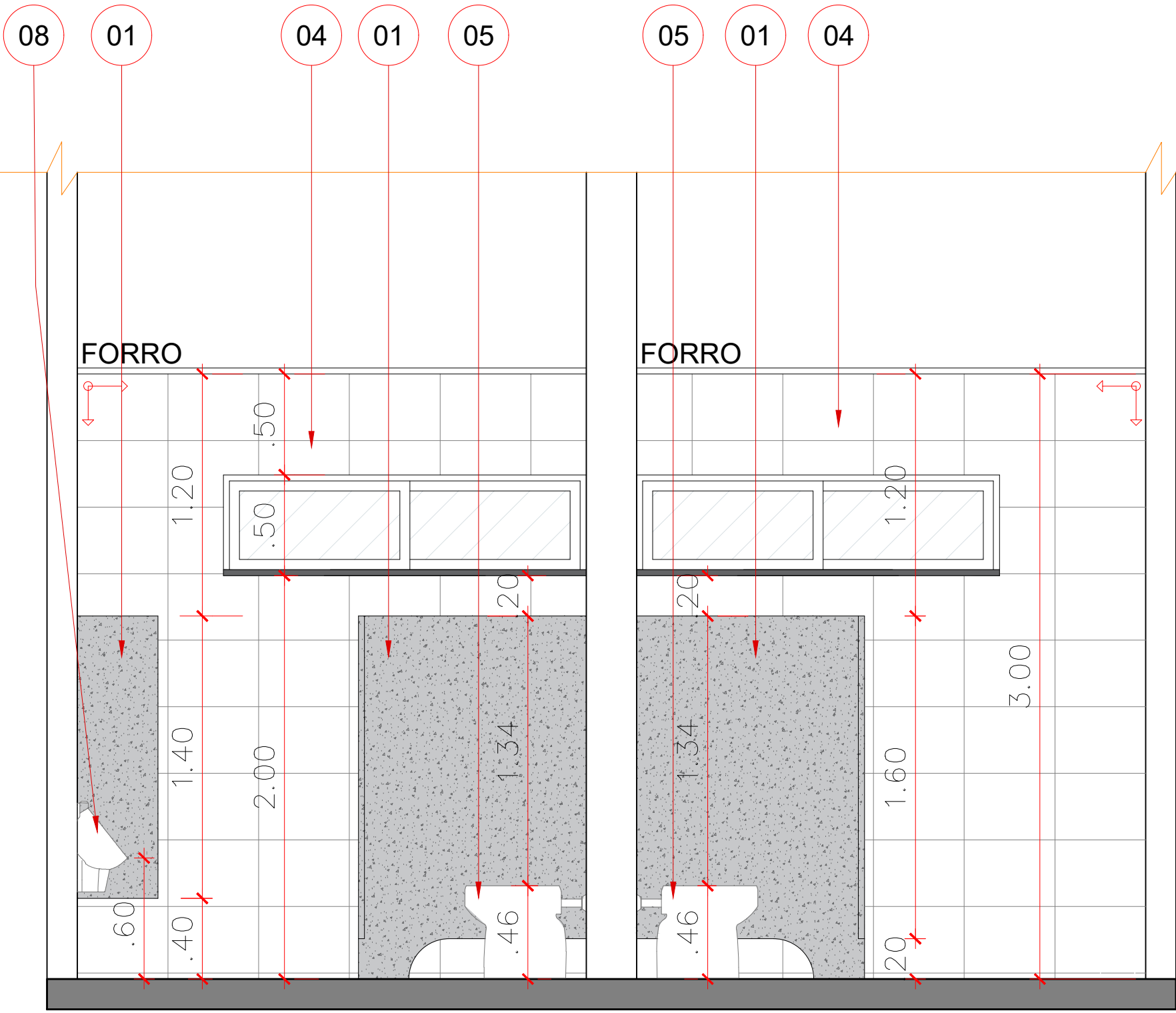

VISTA 01
ESCALA: 1/25

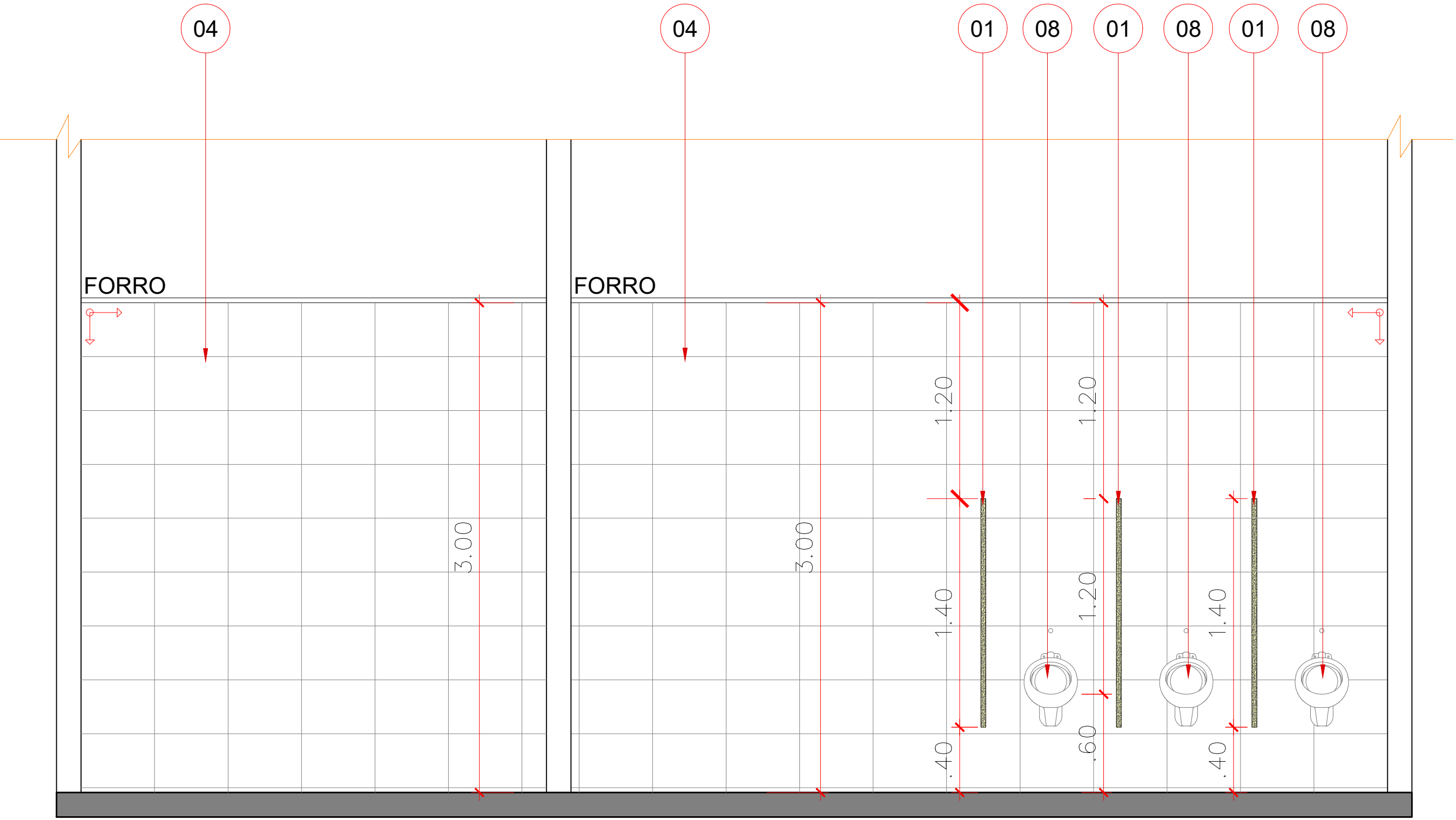

VISTA 02
ESCALA: 1/25

ARQUITETÔNICO
PAGINAÇÃO DE SANITÁRIOS
SESC - CENTRO DE ATIVIDADES

QUADRA 502 NORTE, AVENIDA LO 16, 21 - PLANO DIRETOR NORTE, PALMAS-TO

CONTEÚDO DA PRANCHA: **BLOCO EDUCAÇÃO - SUPERIOR**
PLANTA BAIXA E PAGINAÇÃO
VISTAS DE PAGINAÇÃO
DETALHES
LEGENDAS
DETALHE GENÉRICO DAS PAREDES DAS SALAS DE AULA.

QUADRO DE ÁREAS:
VER PROJETO DE ARQUITETURA

APROVAÇÕES:



PROPRIETÁRIO:

SERVIÇO SOCIAL DO COMÉRCIO - SESC, ADMINISTRAÇÃO REGIONAL NO ESTADO DO TOCANTINS
CNPJ: 03.779.012/0001-54

AUTOR DO PROJETO:

S C ARQUITETURA E CONSULTORIA LTDA.
ARG. URB. SILENIO M. CAMARGO - CAU: A22573-8

ESCALA:
INDICADA

DATA:
OUTUBRO - 2023

FRANCHA:

DESENHO:
63 3212 1008

MUNICÍPIO:
PALMAS

UF:
TO

9/12