

VISTA 03
ESCALA: 1/25

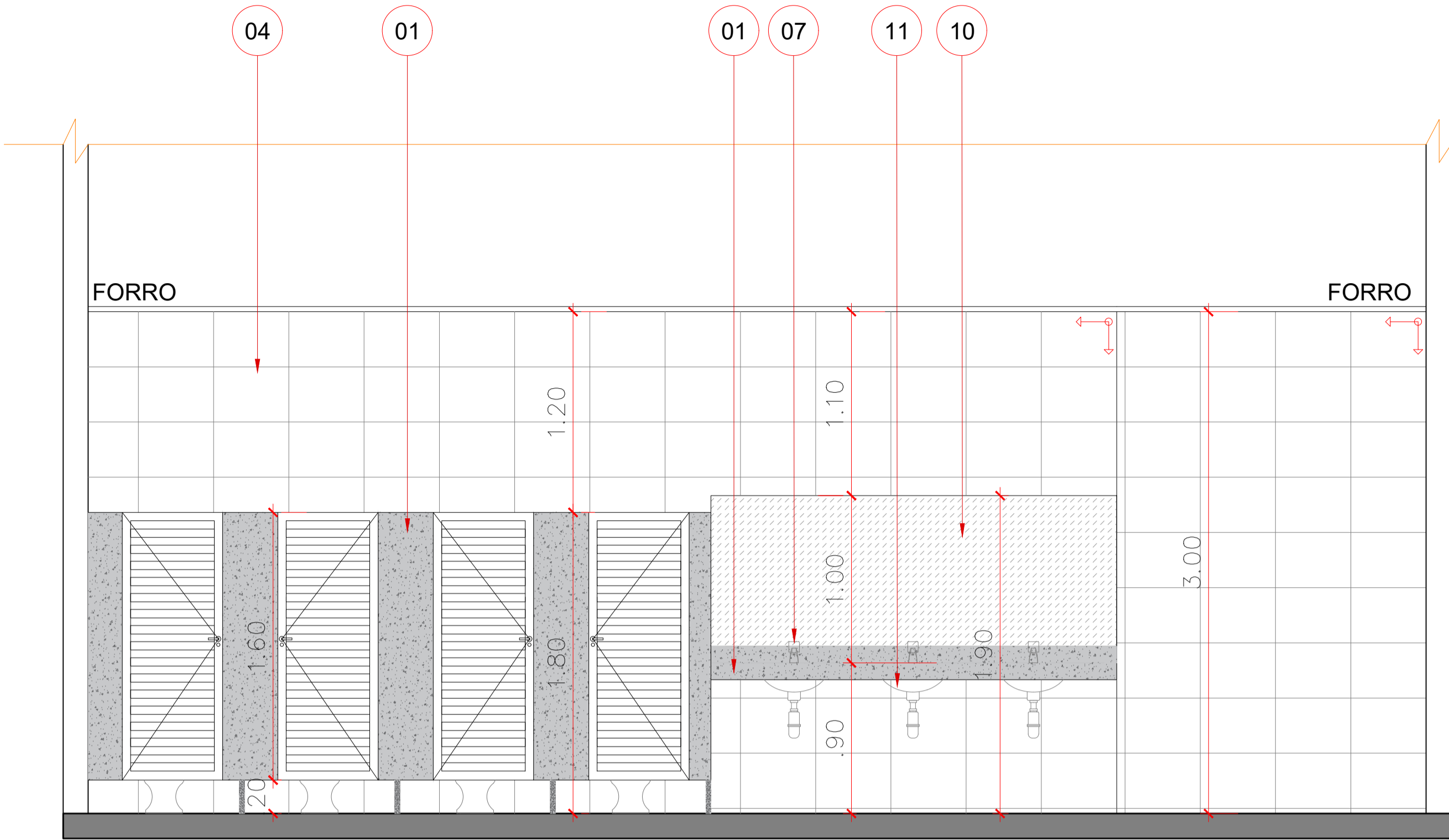

VISTA 04
ESCALA: 1/25

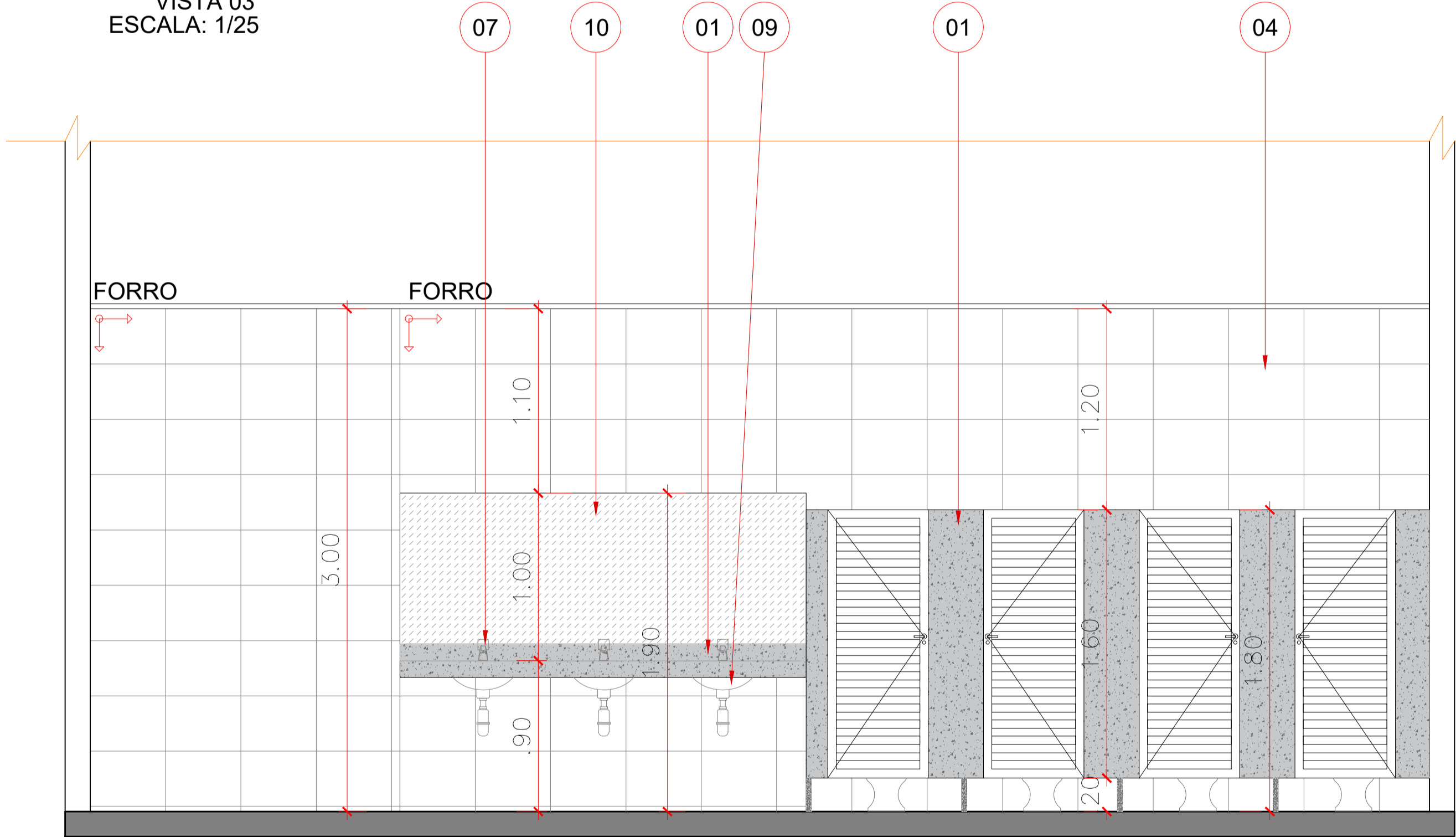

VISTA 05
ESCALA: 1/25

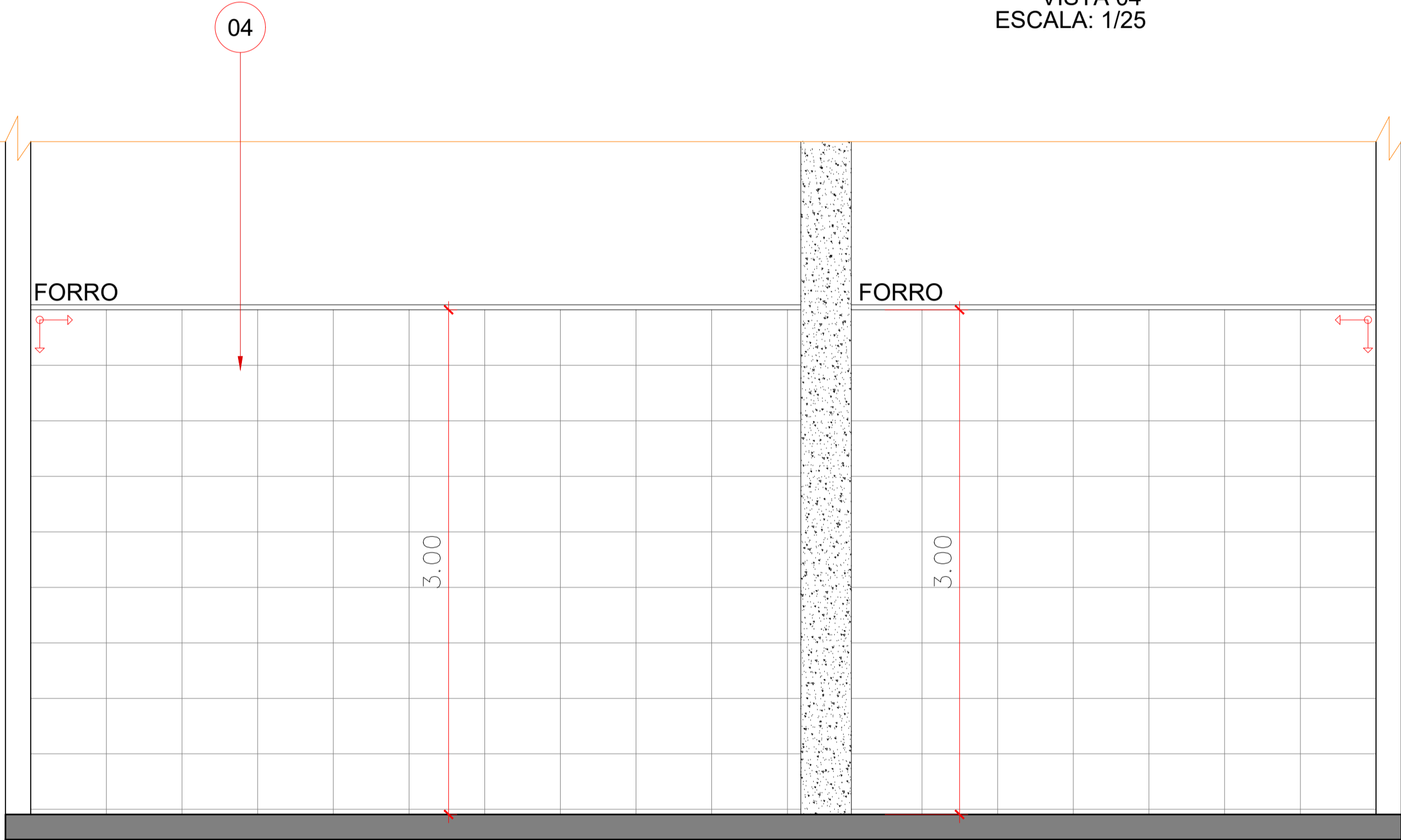

VISTA 06
ESCALA: 1/25

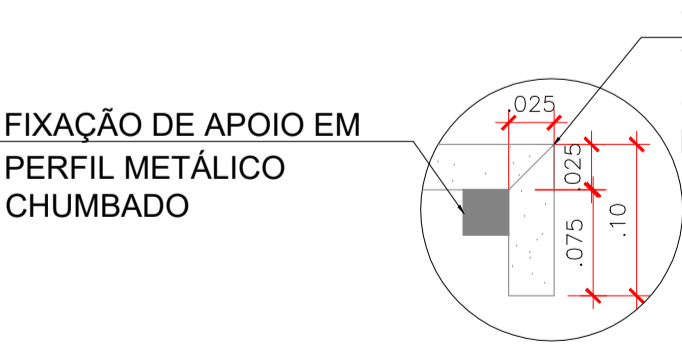

TAMPO DE BANCADA E
TESTEIRA EM GRANITO,
COM CORTE E FIXAÇÃO
EM 45°

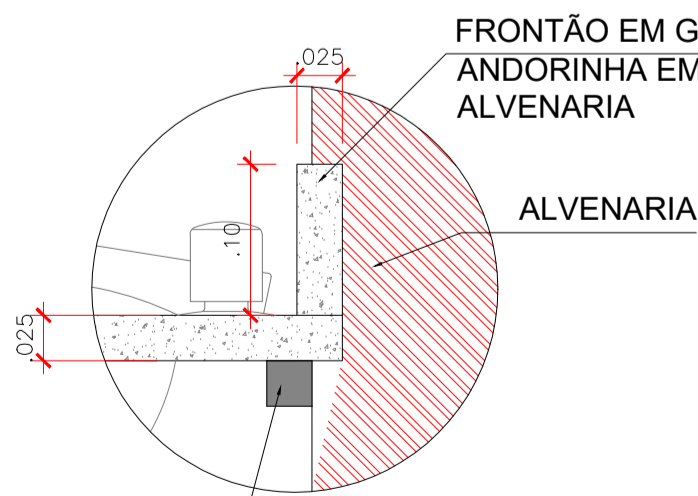

FRONTÃO EM GRANITO
ANDORINHA EMBUTIDO NA
ALVENARIA

FIXAÇÃO DE APOIO EM
PERFIL METÁLICO
CHUMBADO

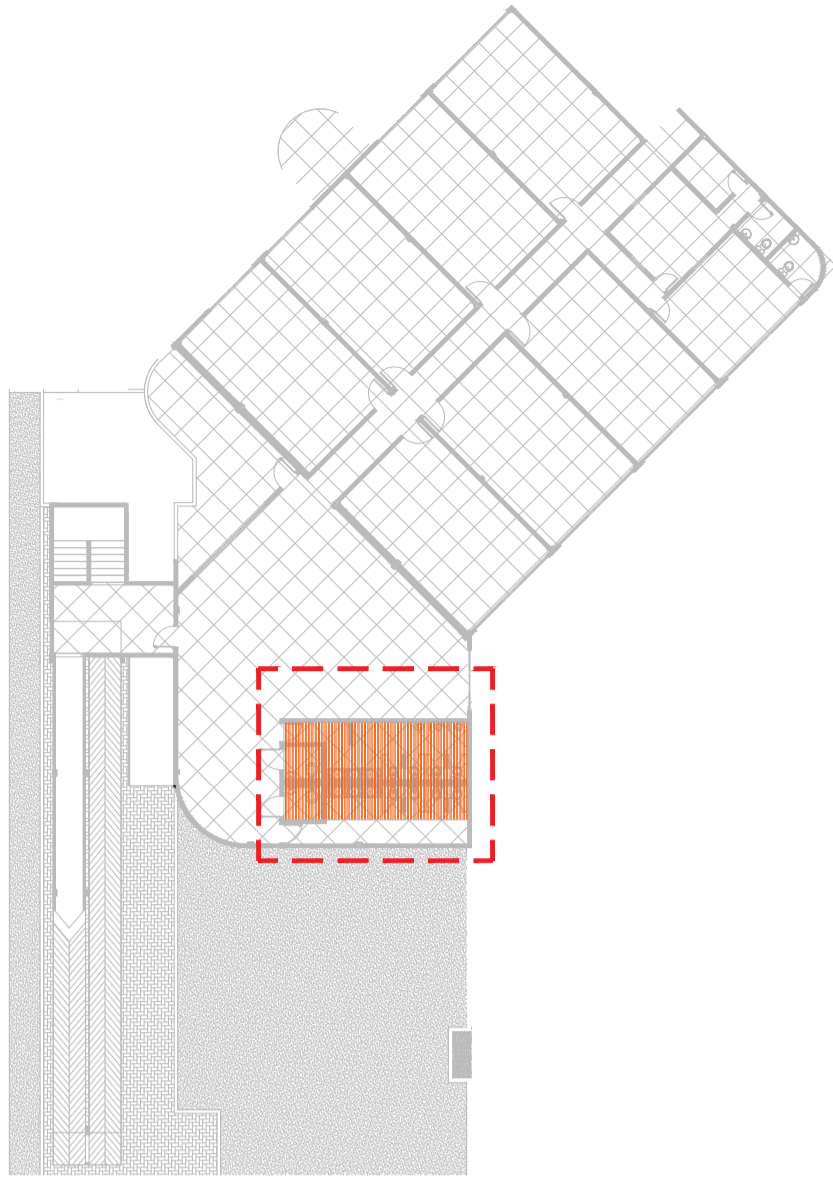

PLANTA CHAVE - BLOCO EDUCAÇÃO - PAV. SUPERIOR

LEGENDA

- 01- BANCADA/DIVISORIA - GRANITO CINZA ANDORINHA ESP. 2,50CM;
- 02- SOLEIRA EM GRANITINA ESP. 2,00CM;
- 03- PISO GRANITINA COM JUNTA DE DILATAÇÃO 1,00x1,00m;
- 04-CERÂMICA 33x45cm, BRANCO, INDO DO PISO ACABADO AO FORRO.
- 05- VASO SANITÁRIO BRANCO COM VÁLVULA
- 06- LAVATÓRIO SUSPENSO
- 07 -TORNEIRA ANTI VANDALISMO
- 08 - MICTÓRIO SUSPENSO
- 09 - CUBA OVAL BRANCA
- 10 - ESPELHO CRISTAL 3mm, h: 90cm, LARGURA VARIÁVEL

LEGENDA

- SOLEIRA EM GRANITINA ESP: 2CM
- PARTIDA DA CERÂMICA OU GRANITINA

ARQUITETÔNICO
PAGINAÇÃO DE SANITÁRIOS
SESC - CENTRO DE ATIVIDADES

QUADRA 502 NORTE, AVENIDA LO 16, 21 - PLANO DIRETOR NORTE,
PALMAS-TO

CONTEÚDO DA FRANCHA:

BLOCO EDUCAÇÃO - SUPERIOR

PLANTA CHAVE
VISTAS DE PAGINAÇÃO
DETALHES
LEGENDAS

QUADRO DE ÁREAS:

VER PROJETO DE ARQUITETURA

APROVAÇÕES:



PROPRIETÁRIO:

SERVIÇO SOCIAL DO COMÉRCIO - SESC, ADMINISTRAÇÃO
REGIONAL NO ESTADO DO TOCANTINS
CNPJ: 03.779.012/0001-54

ESCALA:
INDICADA

DESENHO:
63 3212 1008

DATA:

OUTUBRO - 2023

MUNICÍPIO:

PALMAS

UF:

TO

FRANCHA:

10/12

LEGENDA - LOUÇAS E METAIS	
IMAGENS	DESCRIÇÃO
	BACIA SANITÁRIA CONVENCIONAL NA COR BRANCA, LINHA AZÁLEA CELITE OU EQUIVALENTE. COM DESCARGA EMBUTIDA TIPO MONTANA COM ACIONAMENTO ANTI-VANDALISMO.
	MICTÓRIO DE LOUÇA COM SIFÃO INTEGRADO, NA COR BRANCA, CELITE OU EQUIVALENTE. DESCARGA COM ACIONAMENTO POR PRESSÃO E FECHAMENTO AUTOMÁTICO ANTI-VANDALISMO, PROFLUX 21.007 OU EQUIVALENTE.
	LAVATÓRIO DE EMBUTIR OVAL 495x335x170 mm CELITE OU EQUIVALENTE, NA COR BRANCA.
	TORNEIRA METÁLICA DE MESA INCLINADA COM COM ACIONAMENTO POR PRESSÃO E FECHAMENTO AUTOMÁTICO, PROFLUX 21.048 OU EQUIVALENTE.
	LAVATÓRIO COM COLUNA SUSPensa, LINHA LIKE CELITE OU EQUIVALENTE, NA COR BRANCA.