

WC PAV. TÉRREO - EDUCAÇÃO
ESCALA: 1/25

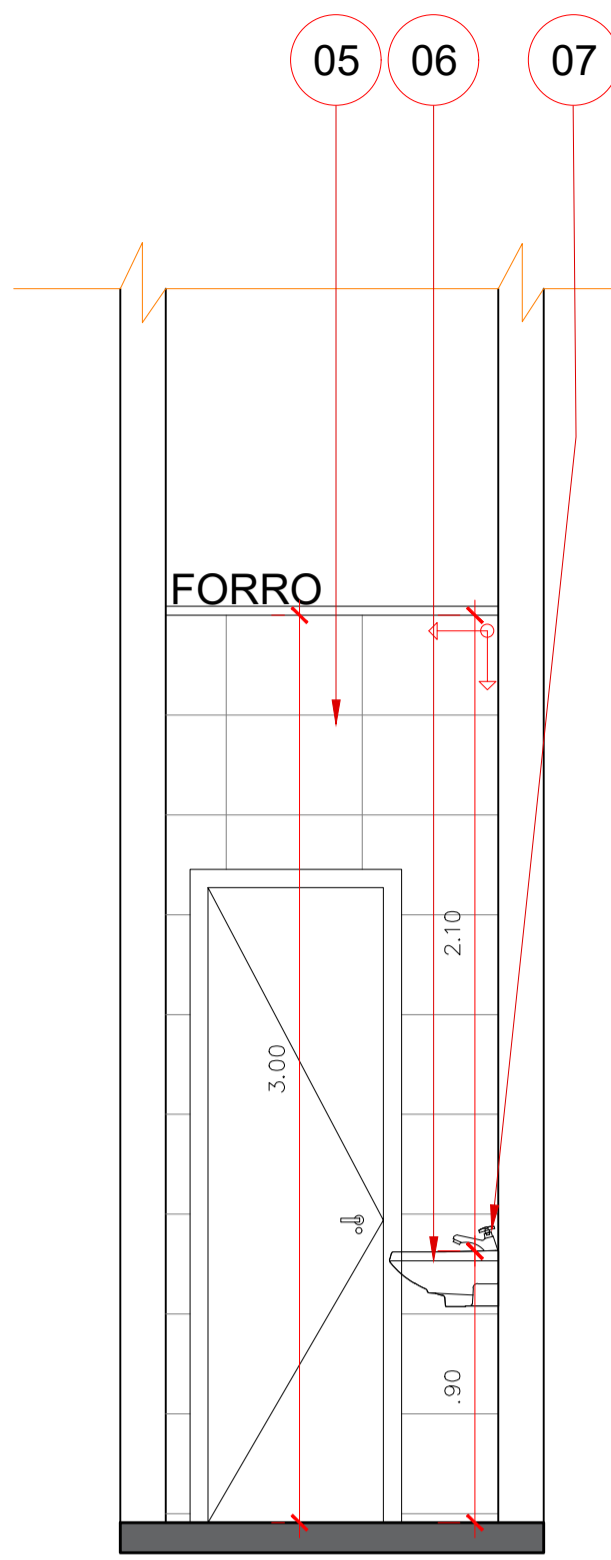

VISTA 01
ESCALA: 1/25

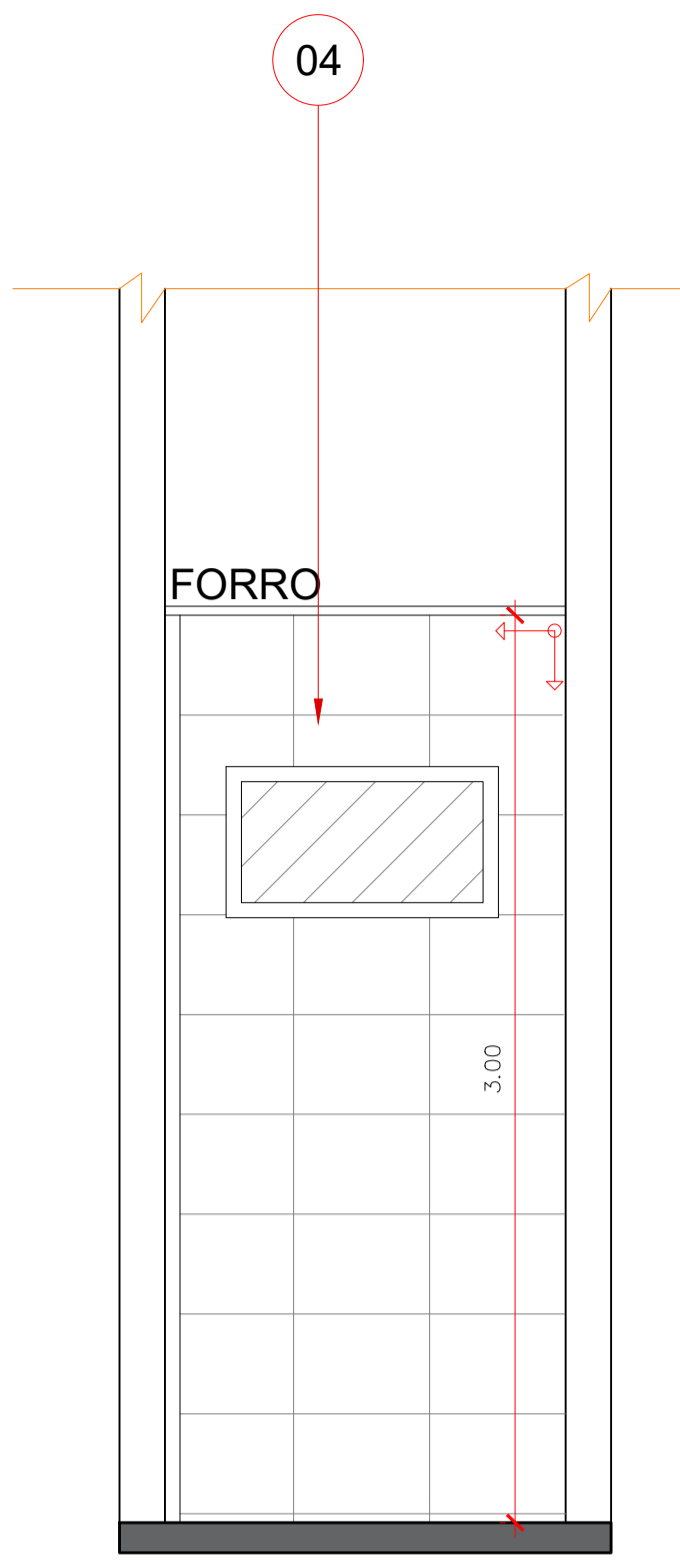

VISTA 02
ESCALA: 1/25

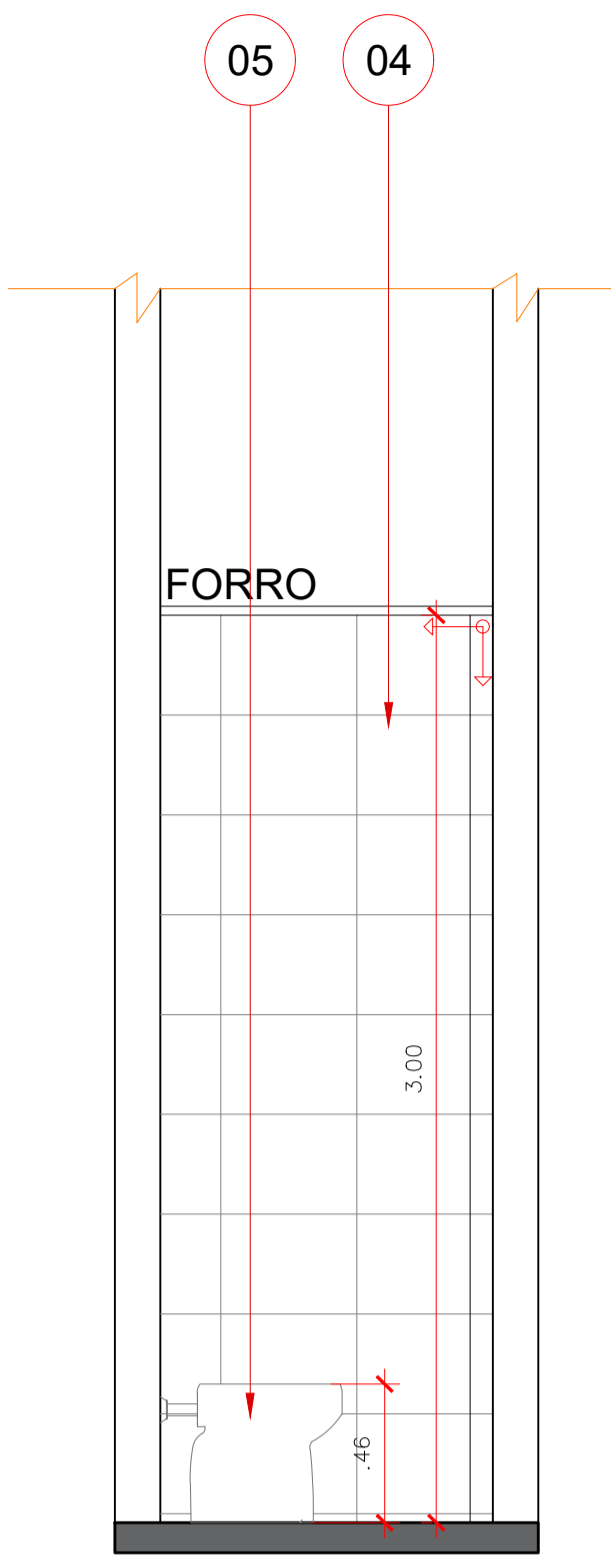

VISTA 03
ESCALA: 1/25

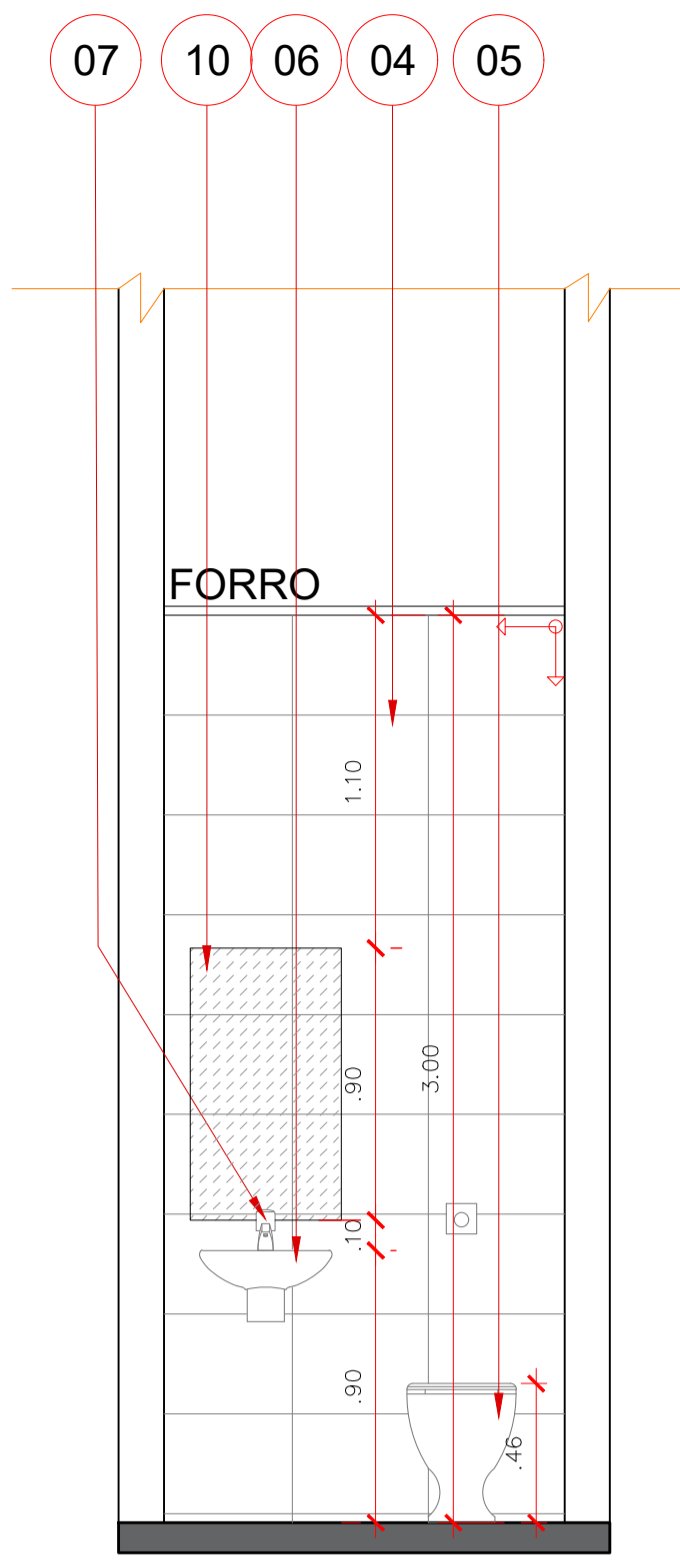

VISTA 04
ESCALA: 1/25

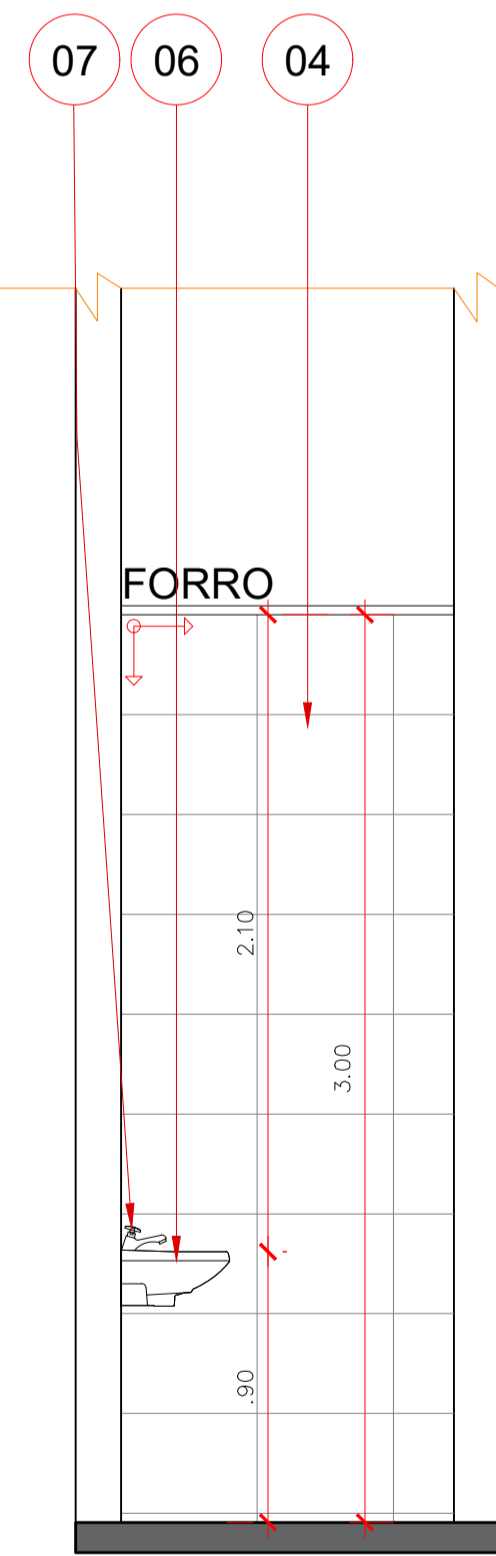
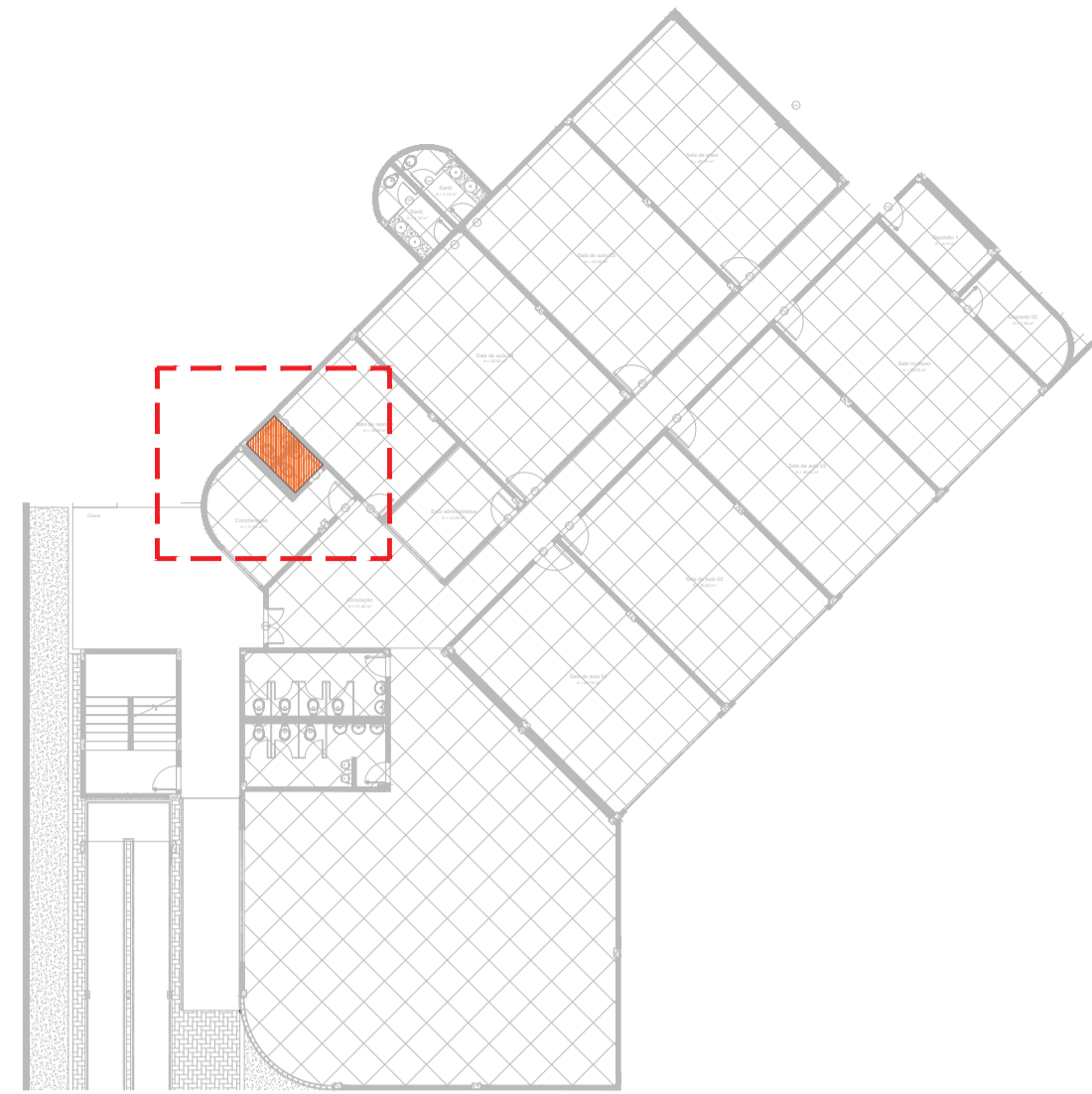

VISTA 05
ESCALA: 1/25

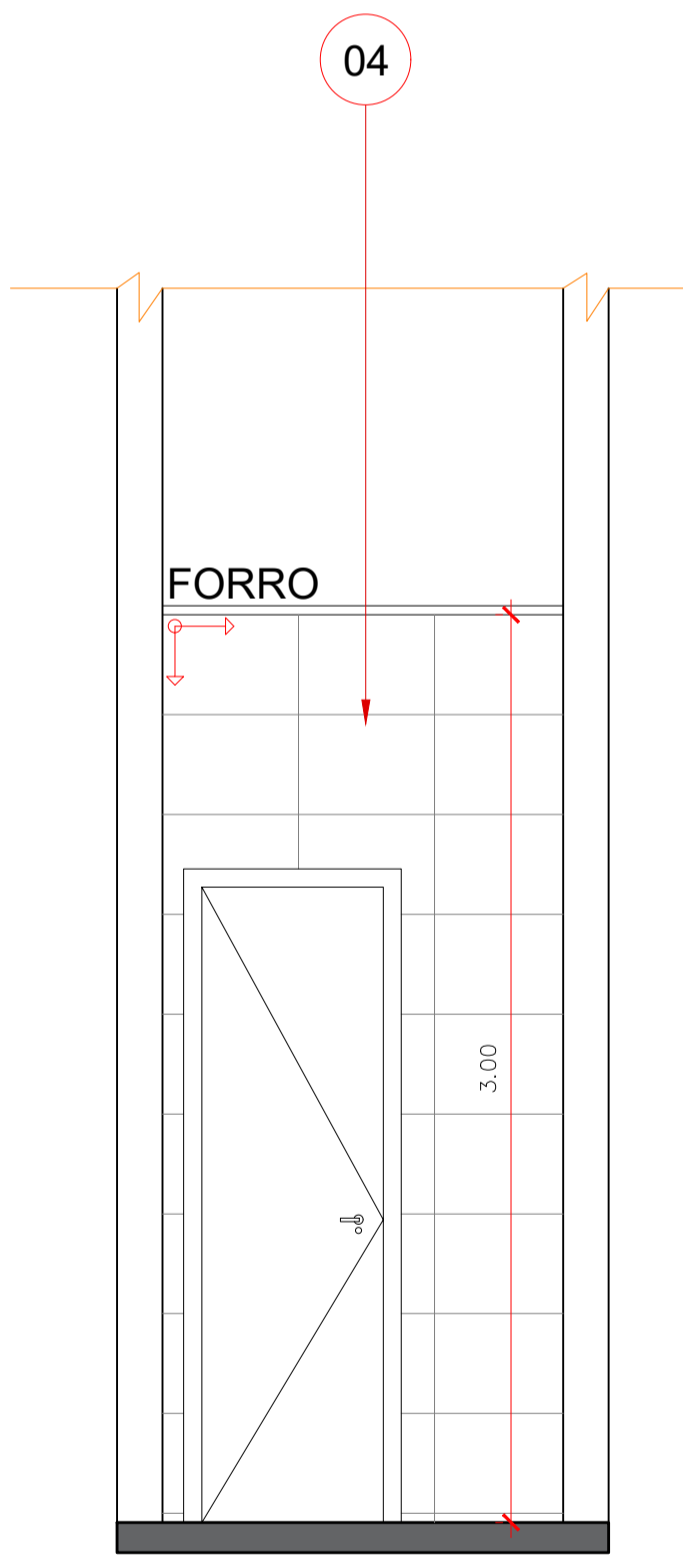

VISTA 06
ESCALA: 1/25

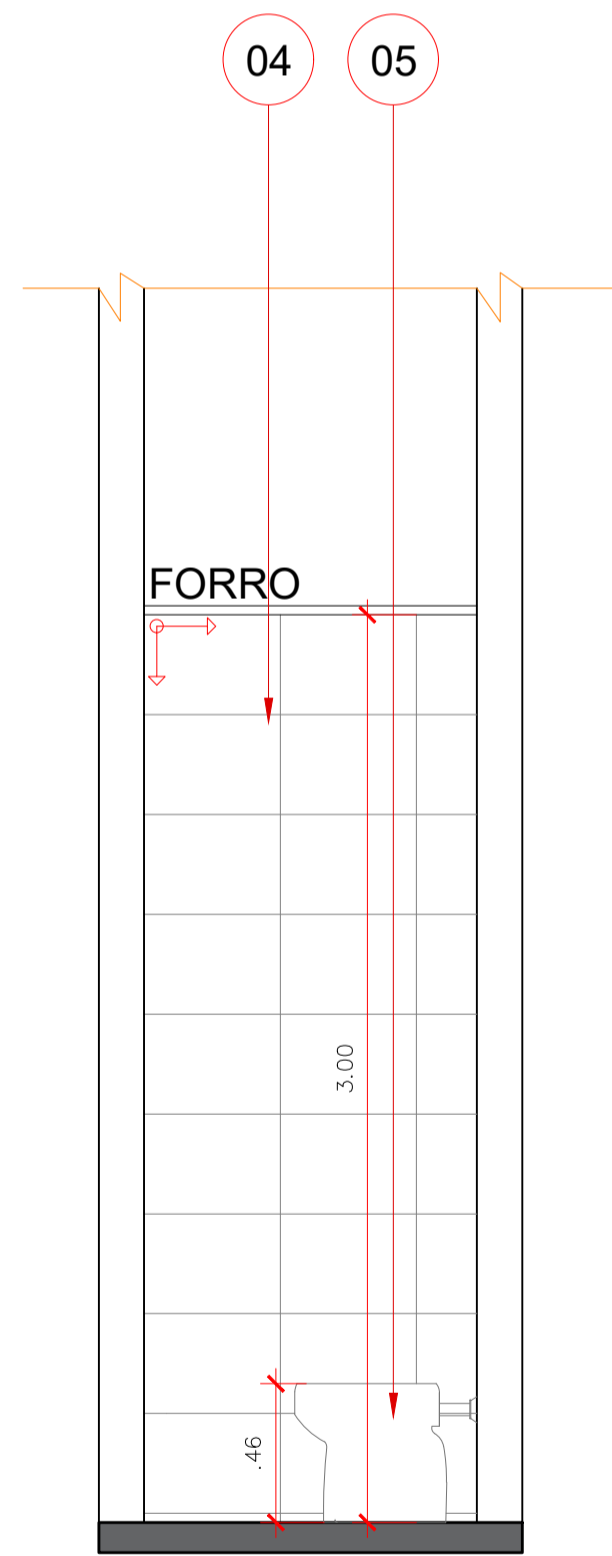

VISTA 07
ESCALA: 1/25

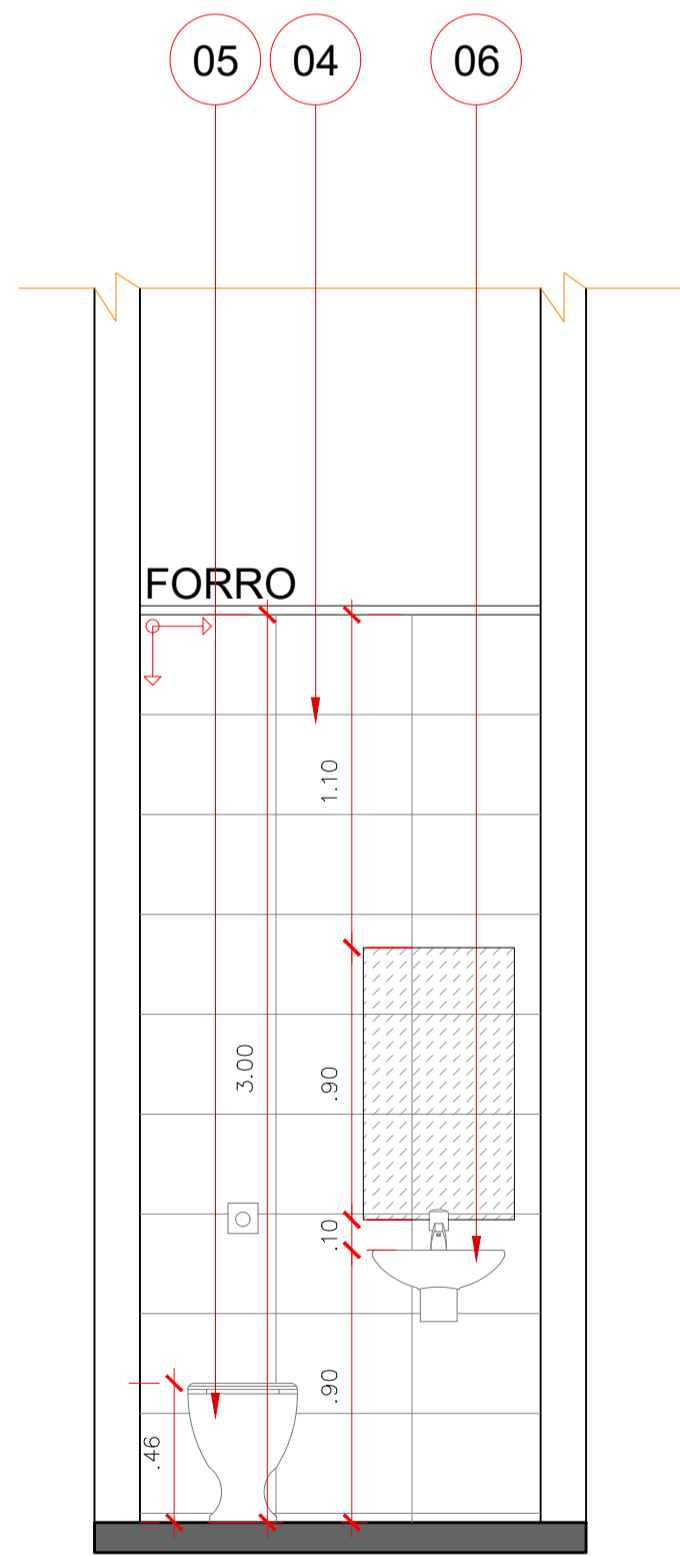

VISTA 08
ESCALA: 1/25

LEGENDA	
	SOLEIRA EM GRANITINA ESP. 2CM
	PARTIDA DA CERÂMICA OU GRANITINA

LEGENDA - LOUÇAS E METAIS	
IMAGENS	DESCRIÇÃO
	BACIA SANITÁRIA CONVENCIONAL NA COR BRANCA, LINHA AZÁLEA CELITE OU EQUIVALENTE, COM DESCARGA EMBUTIDA TIPO MONTANA COM ACIONAMENTO ANTI-VANDALISMO.
	MICTÓRIO DE LOUÇA COM SIFÃO INTEGRADO, NA COR BRANCA, CELITE OU EQUIVALENTE, DESCARGA COM ACIONAMENTO POR PRESSÃO E FECHAMENTO AUTOMÁTICO ANTI-VANDALISMO, PROFLUX 21.007 OU EQUIVALENTE.
	LAVATÓRIO DE EMBUTIR OVAL 495x335x170 mm CELITE OU EQUIVALENTE, NA COR BRANCA.
	TORNEIRA METÁLICA DE MESA INCLINADA COM COM ACIONAMENTO POR PRESSÃO E FECHAMENTO AUTOMÁTICO, PROFLUX 21.048 OU EQUIVALENTE.
	LAVATÓRIO COM COLUNA SUSPensa, LINHA LIKE CELITE OU EQUIVALENTE, NA COR BRANCA.

LEGENDA

- 01- BANCADA/DIVISORIA - GRANITO CINZA ANDORINHA ESP. 2,50CM;
02- SOLEIRA EM GRANITINA ESP. 2,00CM;
03- PISO GRANITINA COM JUNTA DE DILATAÇÃO 1,00x1,00m;
04-CERÂMICA 33x45cm, BRANCO, INDO DO PISO ACABADO AO FORRO.
05- VASO SANITÁRIO BRANCO COM VÁLVULA
06- LAVATÓRIO SUSPENSO
07 -TORNEIRA ANTI VANDALISMO
08 - MICTÓRIO SUSPENSO
09 - CUBA OVAL BRANCA
10 - ESPELHO CRISTAL 3mm, h: 90cm, LARGURA VARIÁVEL

ARQUITETÔNICO
PAGINAÇÃO DE SANITÁRIOS
SESC - CENTRO DE ATIVIDADES

QUADRA 502 NORTE, AVENIDA LO 16, 21 - PLANO DIRETOR NORTE,
PALMAS-TO

CONTEÚDO DA PRANCHA:
BLOCO EDUCAÇÃO - TÉRREO
PLANTA BAIXA E PAGINAÇÃO
VISTAS DE PAGINAÇÃO
PLANTA CHAVE
LEGENDAS

QUADRO DE ÁREAS:
VER PROJETO DE ARQUITETURA

APROVAÇÕES:

Sesc
Fecomércio
Senac

ARQUITETURA
63 3212 1008

PROPRIETÁRIO:
SERVIÇO SOCIAL DO COMÉRCIO - SESC - ADMINISTRAÇÃO
REGIONAL NO ESTADO DO TOCANTINS
CNPJ: 03.779.012/0001-54

AUTOR DO PROJETO:
S C ARQUITETURA E CONSULTORIA LTDA
ARG. URB. SILENIO M. CAMARGO - CAU A22573-8

ESCALA:
INDICADA

DATA:
OUTUBRO - 2023

FRANCHA:
6/12

DESENHO:
63 3212 1008

MUNICÍPIO:
PALMAS

UF:
TO