

SANITÁRIO TÉRREO - EDUCAÇÃO  
ESCALA: 1/25

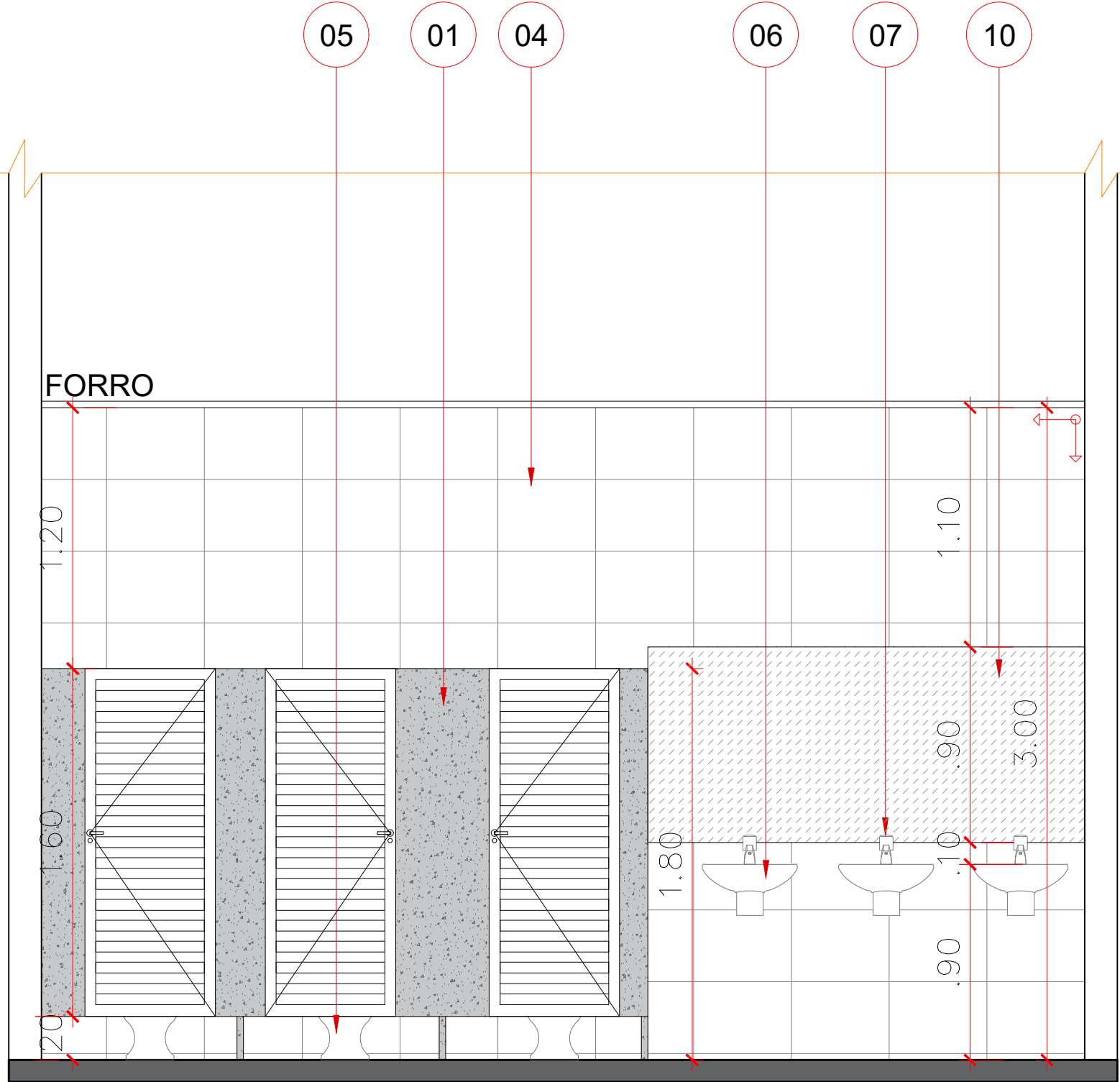

VISTA 01  
ESCALA: 1/25

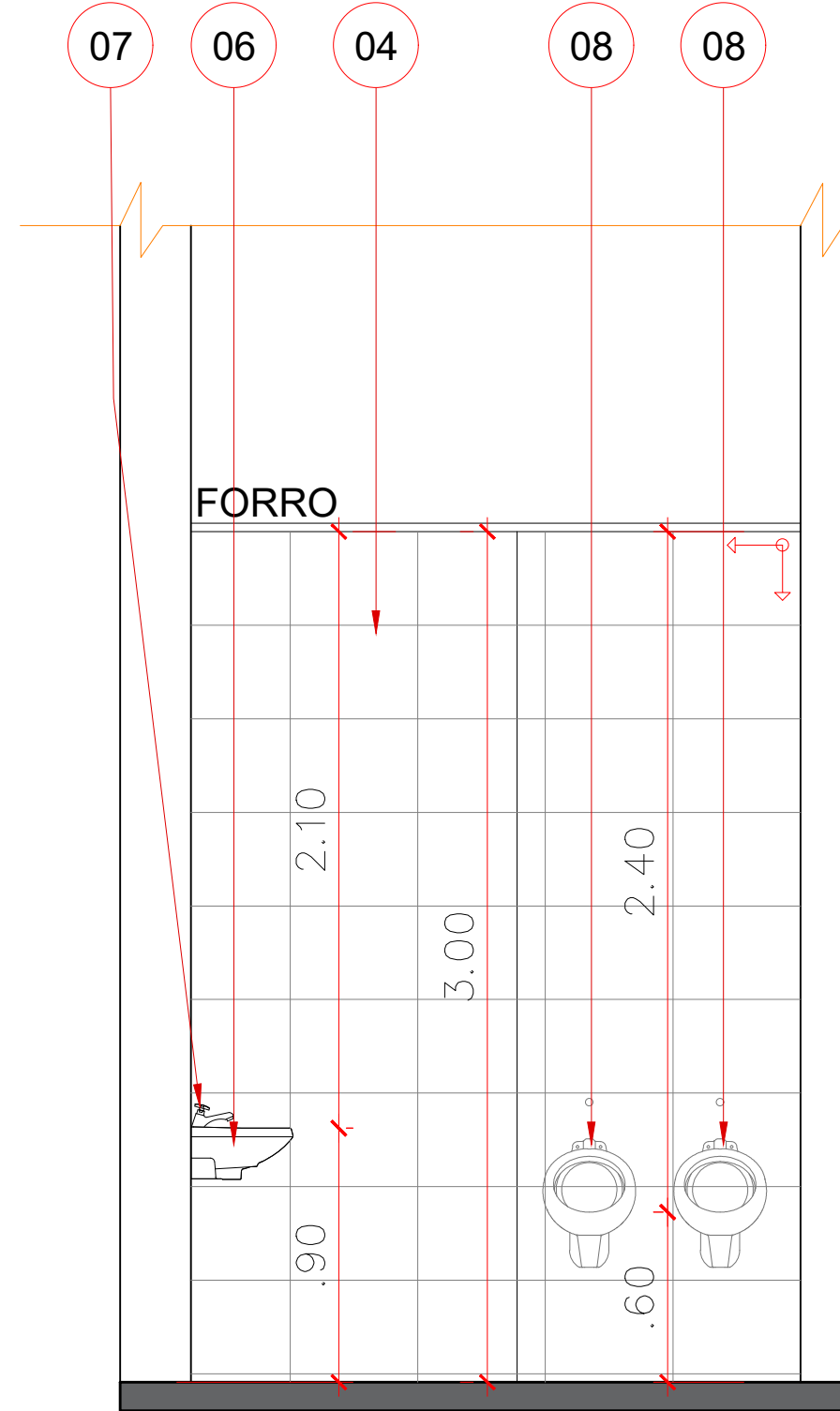

VISTA 02  
ESCALA: 1/25

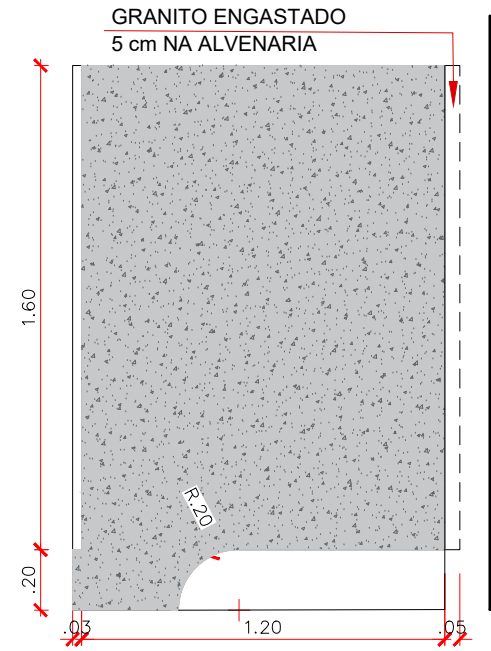

DIVISÓRIA LATERAL PARA SANITÁRIO  
COM PORTA TIPO PALHETA 160x80  
ESCALA: 1/25

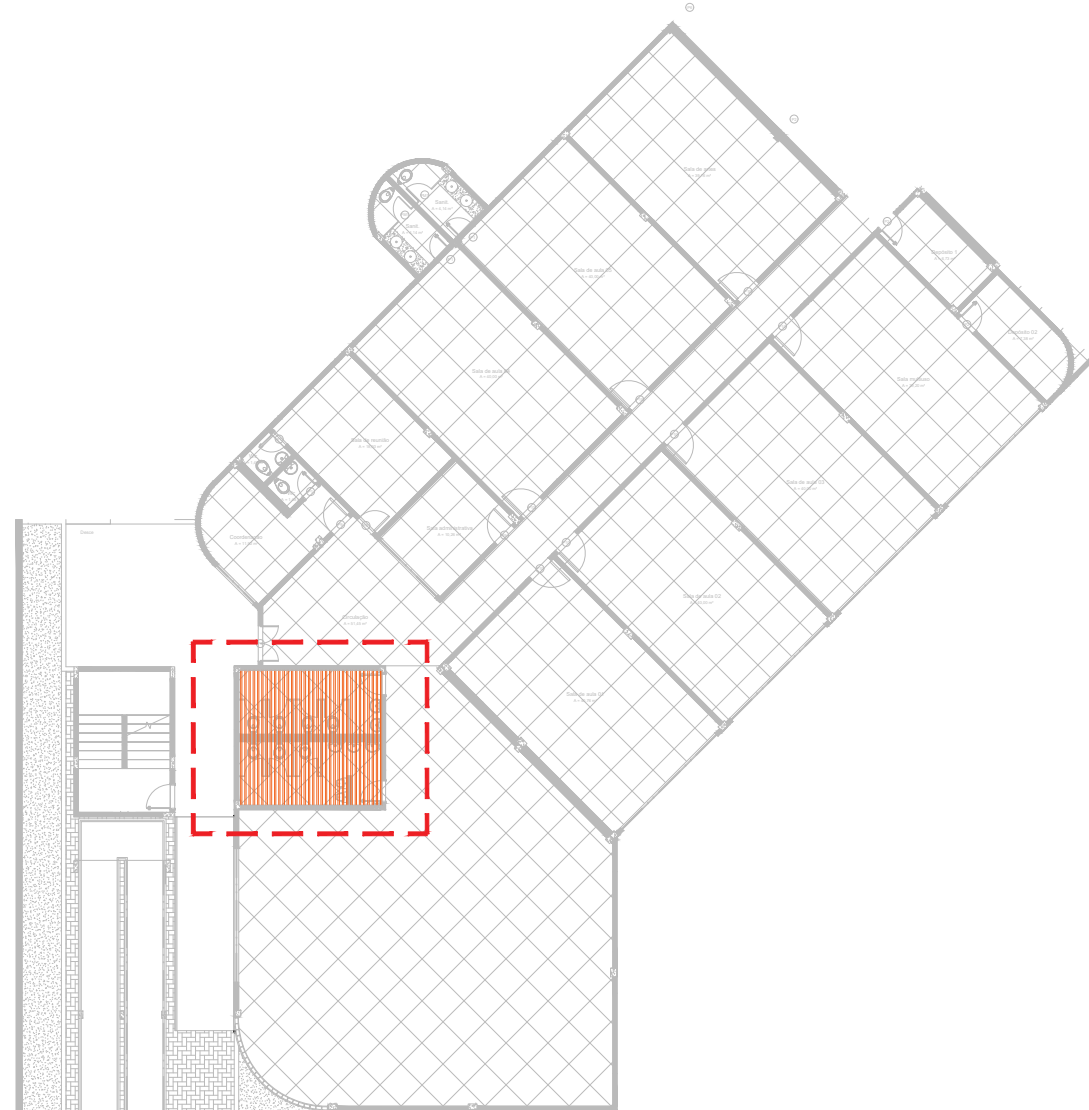

PLANTA CHAVE - BLOCO EDUCAÇÃO - PAV. TÉRREO

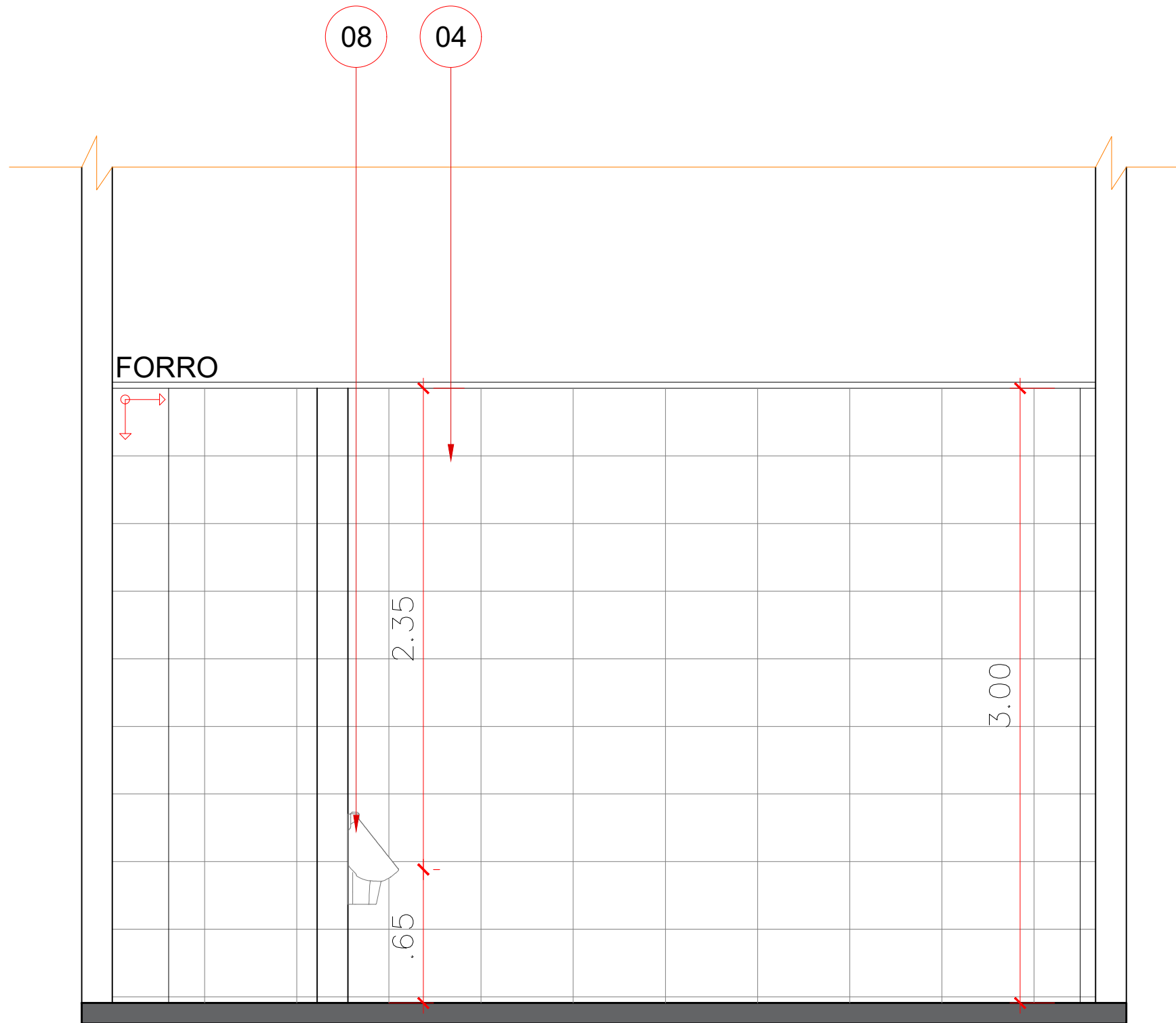

VISTA 03  
ESCALA: 1/25

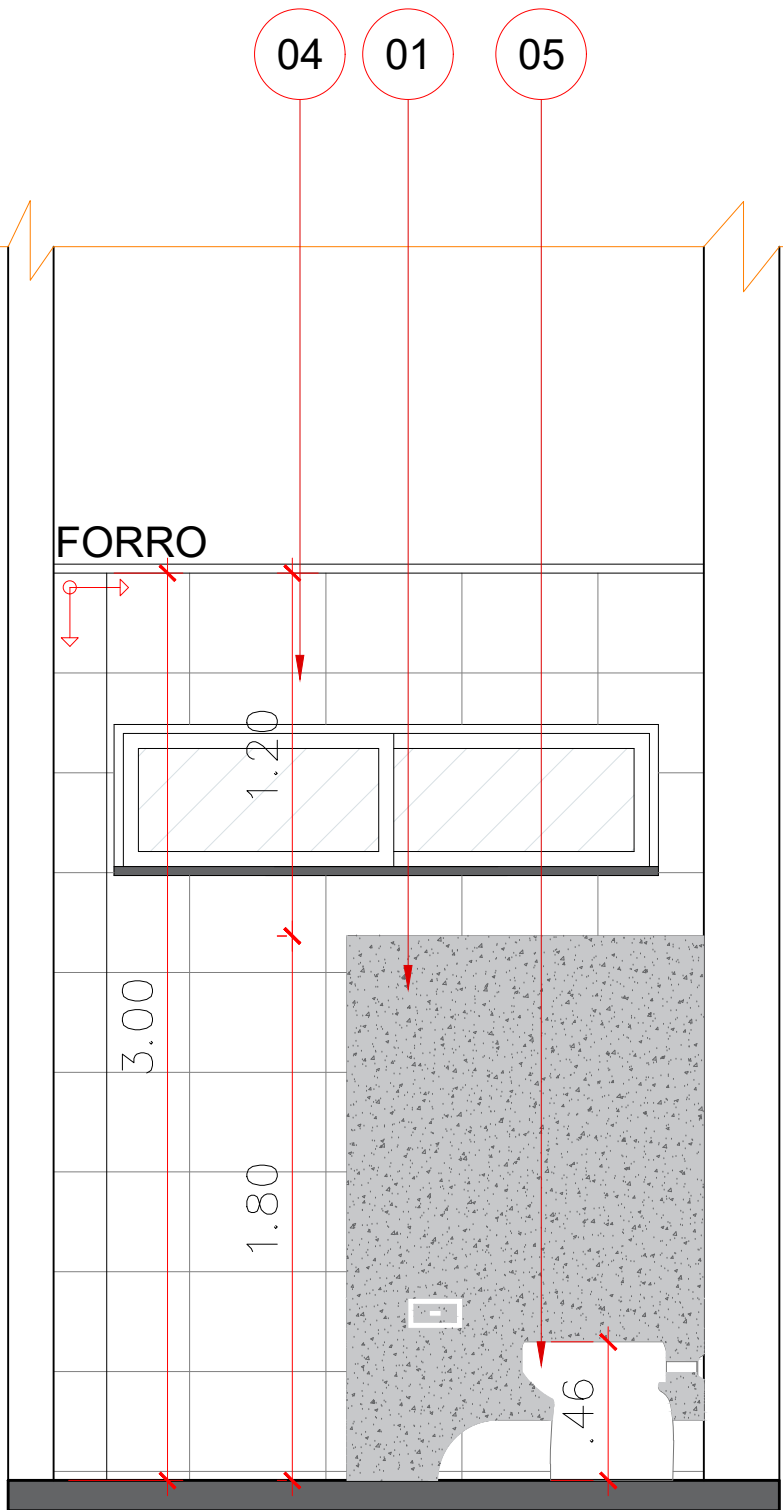

VISTA 04  
ESCALA: 1/25

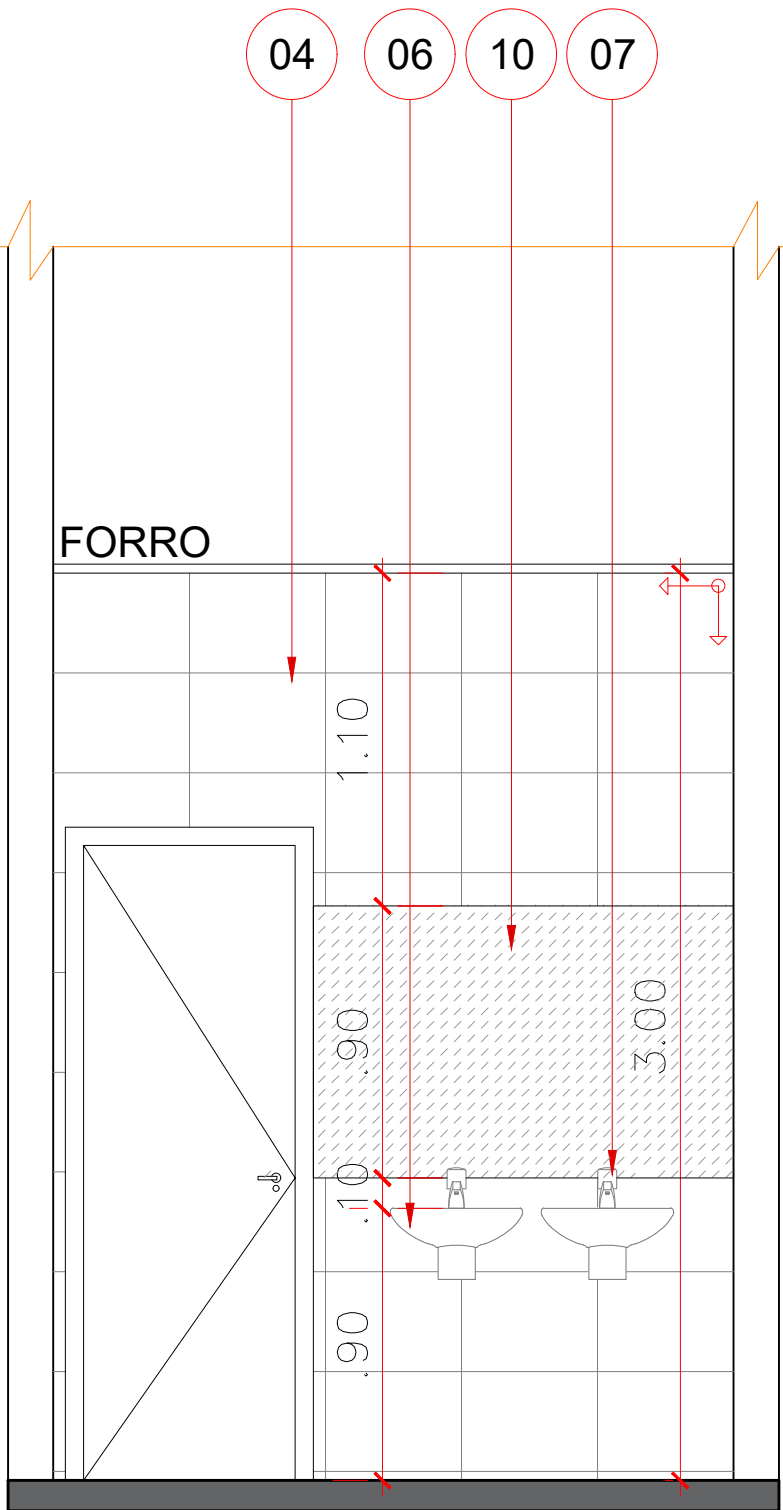

VISTA 05  
ESCALA: 1/25

### LEGENDA

- 01- BANCADA/DIVISÓRIA - GRANITO CINZA ANDORINHA ESP. 2,50CM;
- 02- SOLEIRA EM GRANITINA ESP. 2,00CM;
- 03- PISO GRANITINA COM JUNTA DE DILATAÇÃO 1,00x1,00m;
- 04-CERÂMICA 33x45cm, BRANCO, INDO DO PISO ACABADO AO FORRO.
- 05- VASO SANITÁRIO BRANCO COM VÁLVULA
- 06- LAVATÓRIO SUSPENSO
- 07 -TORNEIRA ANTI VANDALISMO
- 08 - MICTÓRIO SUSPENSO
- 09 - CUBA OVAL BRANCA
- 10 - ESPELHO CRISTAL 3mm, h: 90cm, LARGURA VARIÁVEL

LEGENDA - LOUÇAS E METAIS	
IMAGENS	DESCRIÇÃO
	BACIA SANITÁRIA CONVENCIONAL NA COR BRANCA, LINHA AZALEA CELITE OU EQUIVALENTE, COM DESCARGA EMBUTIDA TIPO MONTANA COM AÇIONAMENTO ANTI-VANDALISMO.
	MICTÓRIO DE LOUÇA COM SIFÃO INTEGRADO, NA COR BRANCA, CELITE OU EQUIVALENTE, DESCARGA COM AÇIONAMENTO POR PRESSÃO E FECHAMENTO AUTOMÁTICO ANTI-VANDALISMO, PROFLUX 21.007 OU EQUIVALENTE.
	LAVATÓRIO DE EMBUTIR OVAL 495x335x170 mm CELITE OU EQUIVALENTE, NA COR BRANCA.
	TORNEIRA METÁLICA DE MESA INCLINADA COM COM AÇIONAMENTO POR PRESSÃO E FECHAMENTO AUTOMÁTICO, PROFLUX 21.048 OU EQUIVALENTE.
	LAVATÓRIO COM COLUNA SUSPENSA, LINHA LIKE CELITE OU EQUIVALENTE, NA COR BRANCA.

LEGENDA	
	SOLEIRA EM GRANITINA ESP: 2CM
	PARTIDA DA CERÂMICA OU GRANITINA

## ARQUITETÔNICO

### PAGINAÇÃO DE SANITÁRIOS

### SESC - CENTRO DE ATIVIDADES

QUADRA 502 NORTE, AVENIDA LO 16, 21 - PLANO DIRETOR NORTE, PALMAS-TO

**BLOCO EDUCAÇÃO - TÉRREO**

CONTEÚDO DA PRANCHA:  
PLANTA BAIXA E PAGINAÇÃO  
VISTAS DE PAGINAÇÃO  
DETALHES  
LEGENDAS  
PLANTA CHAVE

QUADRO DE ÁREAS:  
VER PROJETO DE ARQUITETURA

APROVAÇÕES:

ARQUITETURA  
63 3212 1008

PROPRIETÁRIO:  
SERVIÇO SOCIAL DO COMÉRCIO - SESC, ADMINISTRAÇÃO REGIONAL NO ESTADO DO TOCANTINS  
CNPJ: 03.779.012/0001-54

AUTOR DO PROJETO:  
S C ARQUITETURA E CONSULTORIA LTDA.  
ARG. URB. SILENIO M. CAMARGO - CAU: A22573-8

ESCALA: <b>INDICADA</b>	DATA: <b>OUTUBRO - 2023</b>	FRANCHA: <b>7/12</b>
DESENHO: <b>63 3212 1008</b>	MUNICÍPIO: <b>PALMAS</b>	UF: <b>TO</b>