

PLANTA CHAVE - ESPORTIVO PAV. SUPERIOR

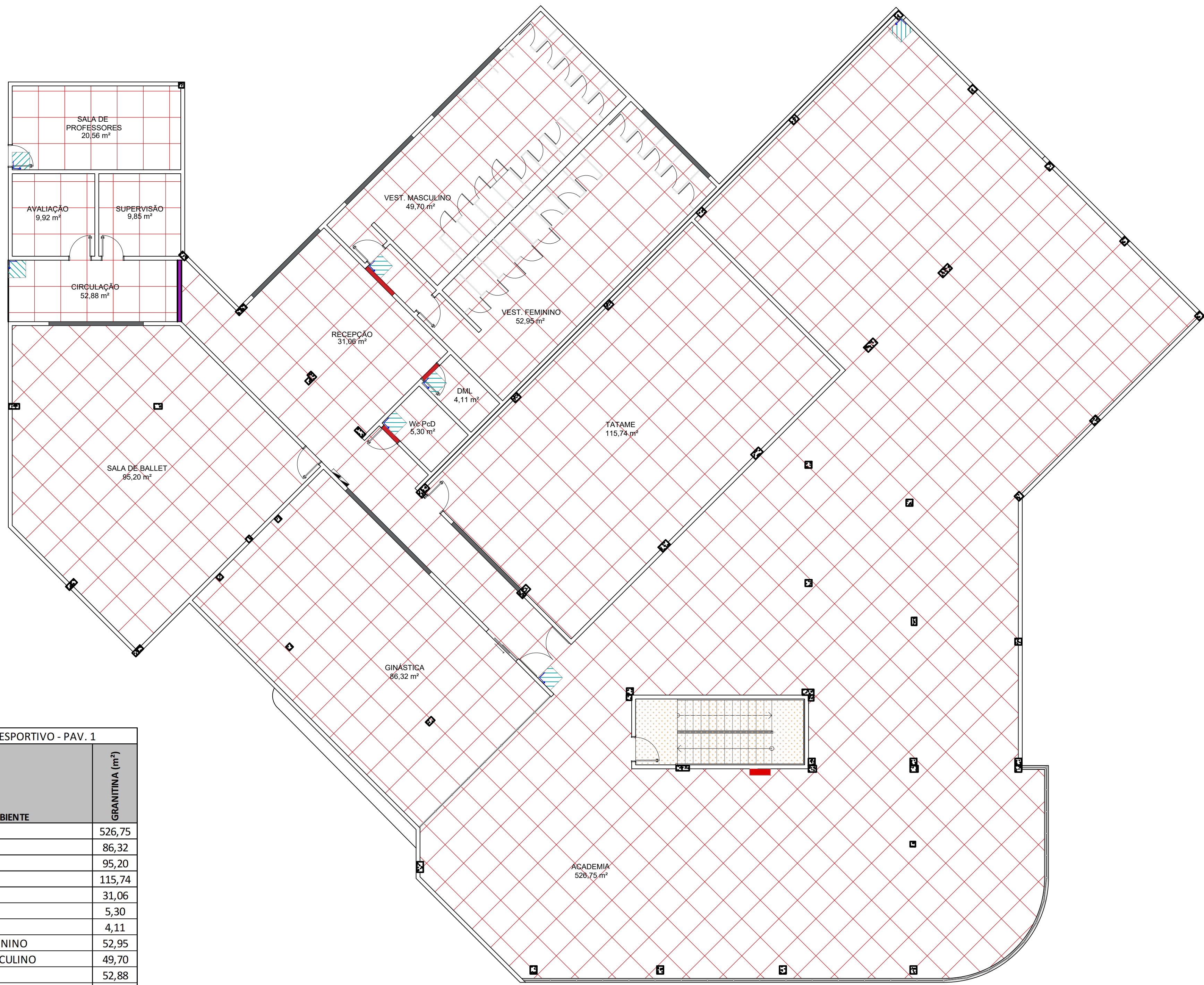

BLOCO ESPORTIVO - PAV. 1	
AMBIENTE	GRANITINA (m²)
ACADEMIA	526,75
GINÁSTICA	86,32
SALA DE BALLET	95,20
TATAME	115,74
RECEPÇÃO	31,06
WC PCD	5,30
DML	4,11
VESTIÁRIO FEMININO	52,95
VESTIÁRIO MASCULINO	49,70
CIRCULAÇÃO	52,88
SUPERVISÃO	9,85
AVALIAÇÃO	9,92
SALA DE PROFESSORES	20,56
TOTAL	1060,34

QUADRO DE REVESTIMENTO DE PAGINAÇÃO DE PISO		
TIPO	DESCRIÇÃO	ÁREA M²
	PISO GRANITINA 1,00X1,00M NA COR CINZA COM ESPESSURA DE 8 MM, COM JUNTA DE DILATAÇÃO PLÁSTICA	1063
	SOLEIRA EM GRANITINA CINZA, L=15CM COM INCLINAÇÃO 6,66%	0,46
	SOLEIRA EM GRANITINA CINZA, L=15CM	0,35
	PISO EXISTENTE SEM MODIFICAÇÃO	—
	PEITORIL EM GRANITO CINZA ANDORINHA ESP:20MM	3,91

01 PAGINAÇÃO DE PISO  
ESCALA: 1:100

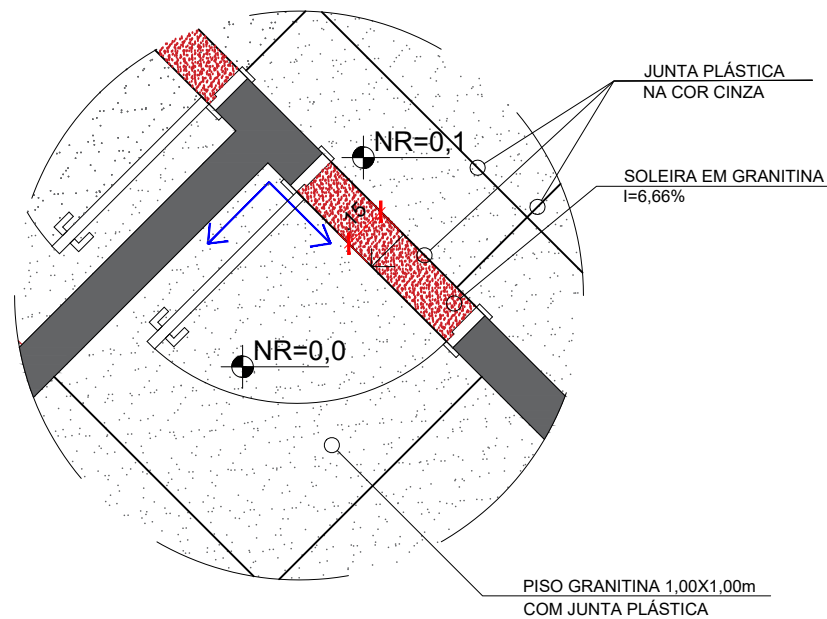

02 DET. 1  
ESCALA: 1:25

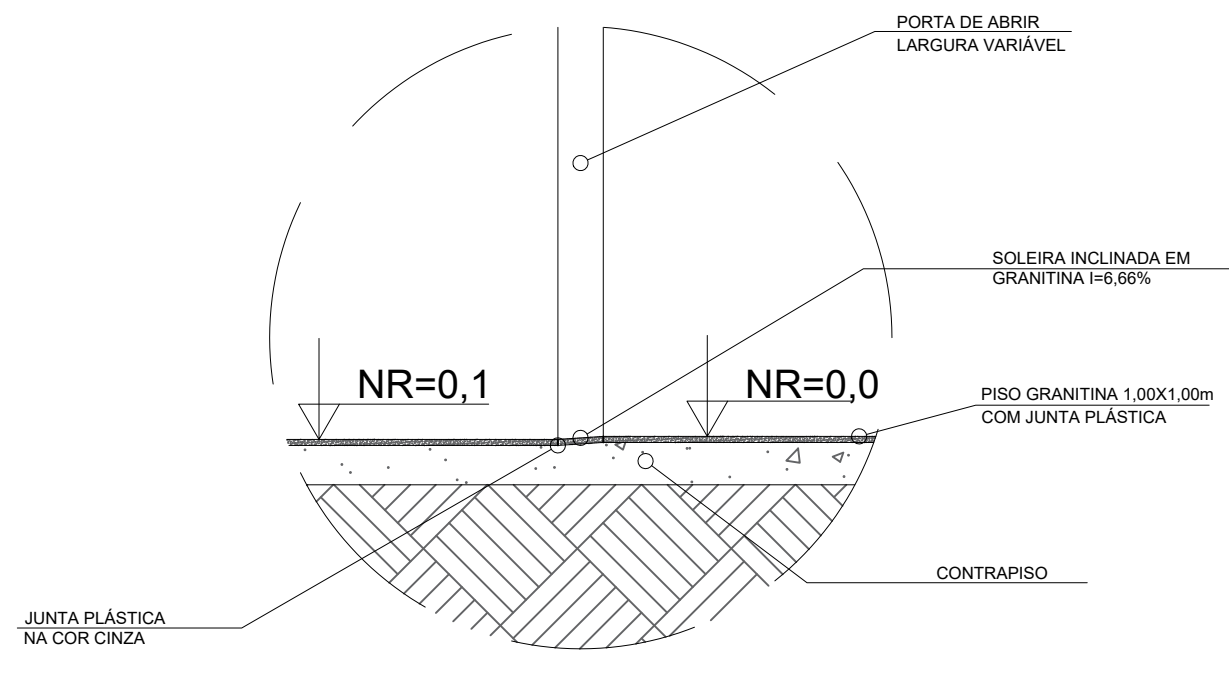

03 DETALHE PORTA  
ESCALA: 1:25

## ARQUITETÔNICO

### PAGINAÇÃO DE PISO

### SESC - CENTRO DE ATIVIDADES

QUADRA 502 NORTE, AVENIDA LO 16, 21 - PLANO DIRETOR NORTE, PALMAS-TO

CONTEÚDO DA PRANCHA:

**BLOCO ESPORTIVO - PAV. SUPERIOR**

PLANTA BAIXA PAGINAÇÃO DE PISO  
PLANTA CHAVE  
LEGENDAS  
DETALHES

QUADRO DE ÁREAS:

VER PROJETO DE ARQUITETURA

APROVAÇÕES:



PROPRIETÁRIO:

AUTOR DO PROJETO:

SERVIÇO SOCIAL DO COMÉRCIO - SESC - ADMINISTRAÇÃO REGIONAL NO ESTADO DO TOCANTINS  
CNPJ: 03.779.912/0001-54

S C ARQUITETURA E CONSULTORIA LTDA  
ARG. URB. SILENIO M. CAMARGO - CAU A22573-8

ESCALA:  
**INDICADA**

DATA:  
**OUTUBRO - 2023**

PRANCHA:

DESENHO:  
**63 3212 1008**

MUNICÍPIO:  
**PALMAS**

UF:  
**TO**

**5/6**